

# KYOCERA Marché RIDF 2

**LA CENTRALE  
D'ACHAT**

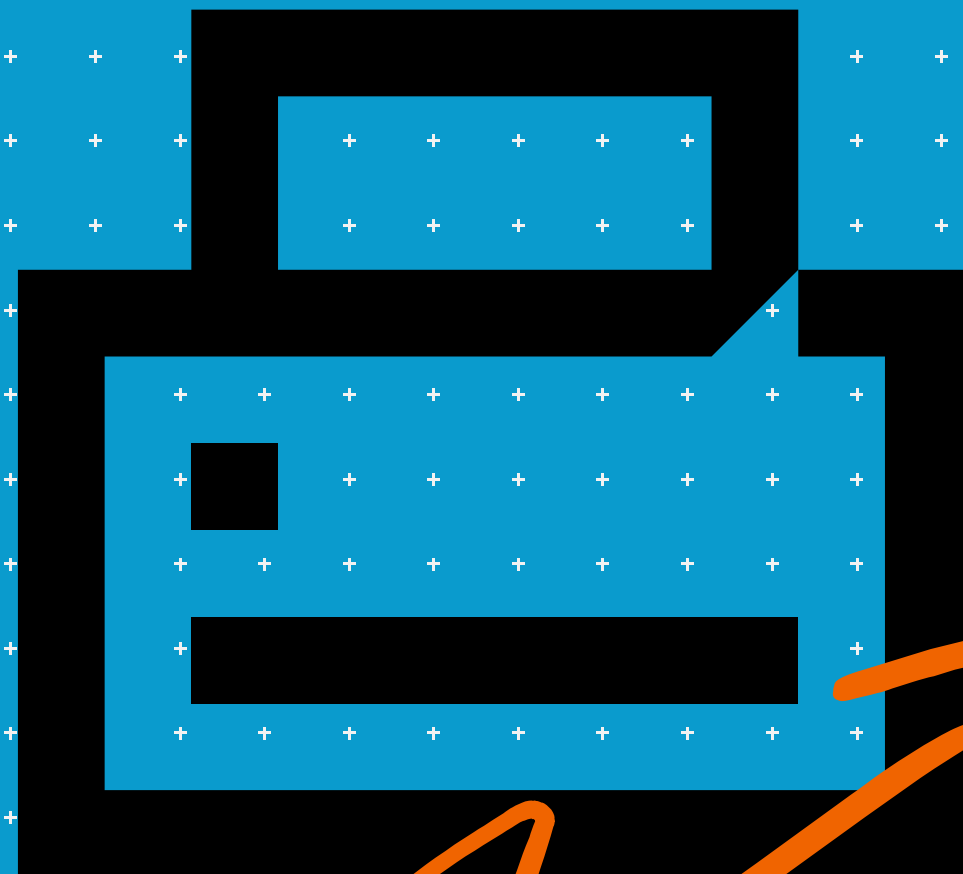

# Centrale d'achat

Achats simplifiés et sécurisés avec la Région Île-de-France

## Comment fonctionne la centrale d'achat ?

- + La Région regroupe les besoins et se charge de lancer la procédure
- + La Région met à disposition des adhérents les éléments contractuels
- + Les commandes sont passées directement par les adhérents auprès des titulaires

## Pourquoi devenir adhérent ?

- + Profitez d'un service souple et **gratuit**
- + Faites des économies en bénéficiant de conditions tarifaires préférentielles
- + Gagnez du temps
- + Sécurisez vos achats
- + Accédez à un réseau de fournisseurs étendu

## Comment adhérer à la centrale d'achat ?

- + Il suffit de demander une convention d'adhésion, gratuite, à **centrale-achat@iledefrance.fr** ou de la télécharger sur la plateforme **centraleachat.smartidf.services**



## Centrale d'achat Kyocera titulaire du marché n° 2401622

### Kyocera, votre partenaire impression fait son grand retour !

Kyocera est le titulaire du marché n° 2401622, portant sur :  
*Acquisition, location et maintenance de solutions d'impression et exécution de prestations associées pour la Région Île-de-France, les lycées de la Région Île-de-France et les adhérents de la Centrale d'achat de la Région Île-de-France.*

#### Fonctionnement :

- + Accord cadre à bons de commande
- + Date de début : 24 juin 2025
- + Durée de l'accord cadre : 4 ans
- + Durée des contrats : jusqu'à 5 ans
- + Contrat en achat ou en location

#### Bilan du marché précédent :

- + 450 clients
- + 3100 matériels déployés



# Le Groupe KYOCERA



## LE GROUPE KYOCERA

### Un groupe industriel majeur

- + Créée en 1959 par le Dr INAMORI
- + Siège à Kyoto
- + 82 995 employés
- + 299 sociétés à l'international
- + 40 usines dans le monde
- + CA : 13,6 milliards d'euros
- + 2378 brevets acquis en moyenne par an
- + Dans le top 100 de l'innovation mondiale

Top 100  
Global  
Innovator  
2025

Clarivate



# LE GROUPE KYOCERA

## Un groupe industriel majeur



Imprimantes / Multifonctions

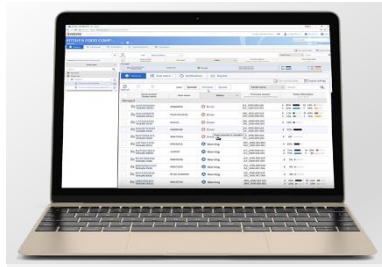

Solutions logicielles / ECM

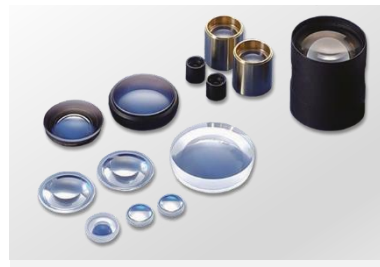

Composants optiques



Composants électroniques

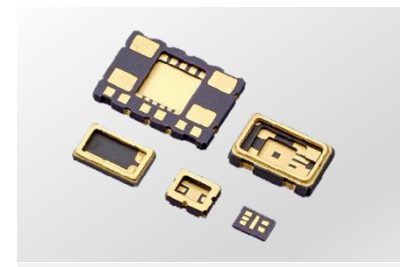

Composants semi-conducteurs



Ecrans LCD et solutions tactiles

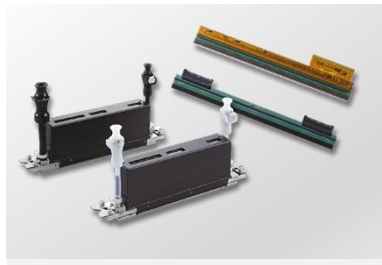

Dispositifs d'impression



Composants en céramique fine



Outillages industriels



Systèmes électriques solaires



Composants automobiles



Horlogerie et la joaillerie



Produits de cuisine

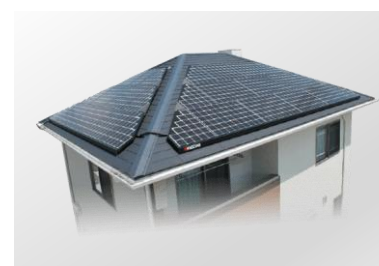

Panneaux solaires



Produits de bureau

## LE GROUPE KYOCERA

### Kyocera Document Solutions France

- + Siège social à Massy, en Essonne
- + 119 employés
- + CA : 70 millions d'euros (année fiscale 2025)
- + Couverture nationale :
  - 433 partenaires
  - Division des ventes directes
- + 45 000 moyens d'impression gérés sous contrat
- + 15,4% de parts de marché (année 2024)



# NOTRE EQUIPE PROJET

Vos interlocuteurs dédiés pour un accompagnement sur mesure

## RESPONSABLES COMMERCIAUX



Guillaume AURY



Cyril BESSET



Gabriel GROSSAIN



Julien CHARLET

## CHEFS DE PROJET



Renaud MILLOT



Fabien CISSOIRE

## INGENIEURS AVANT VENTE



Philippe CAMEL



Jean-Christophe  
GOMEZ



Franck SCHUCHMANN

## GESTIONNAIRES



Nathalie TAINON



Natacha MERLIER  
LANCINO

# Vie du contrat

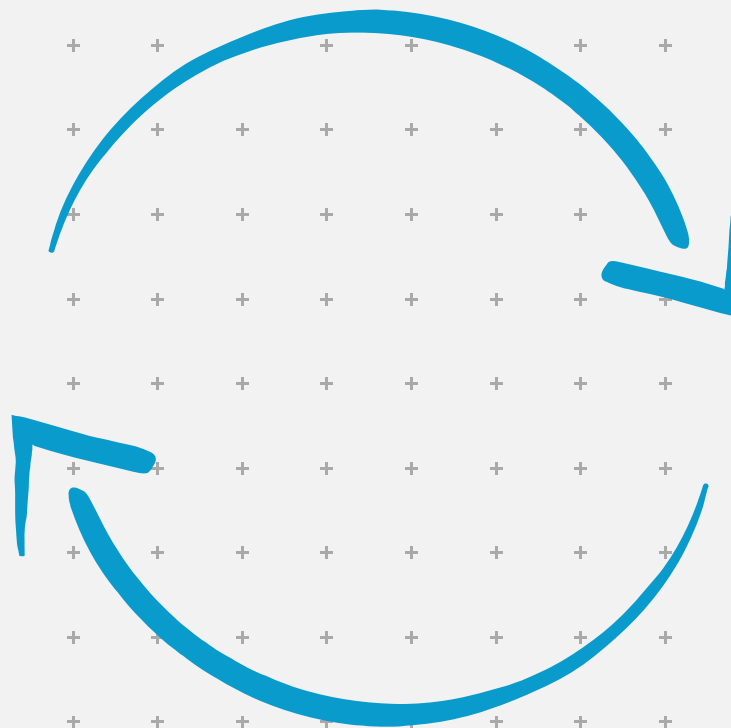

# Portail PageKYO

## Un portail unique pour tout !

### Outil universel de gestion :

- + Enregistrement de commandes avec un configurateur dynamique
- + Workflow de validation
- + Intégration des spécificités de paramétrage et logistique
- + Traçabilité totale des commandes
- + Reportings de suivi des commandes
- + Reportings de facturation
- + Accès aux documentations de marché
- + Accès à des modules de formation
- + Accès à l'ensemble des factures
- + Demandes d'interventions techniques
- + Demandes de consommables
- + Demandes de déménagements

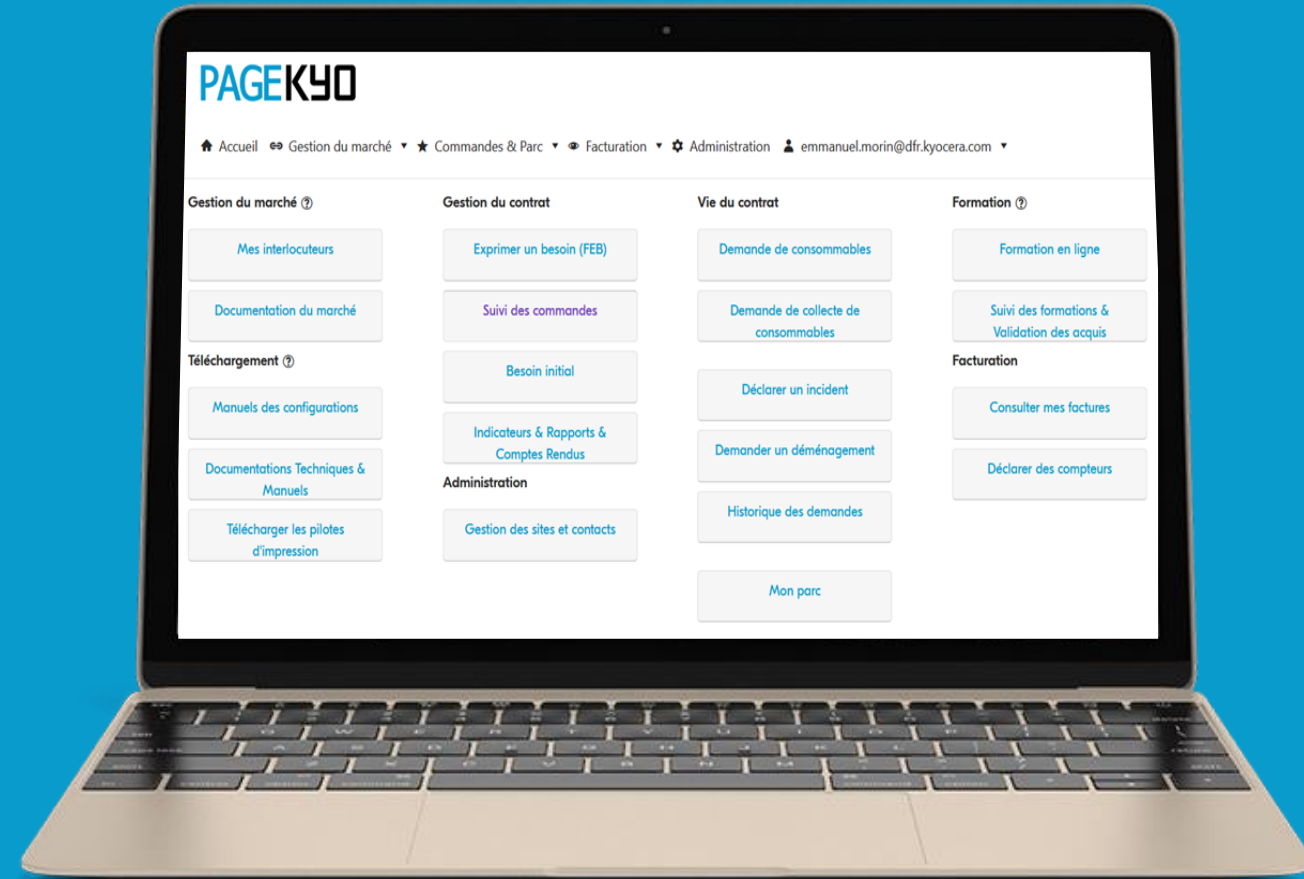

## VIE DU CONTRAT CONSOMMABLES

- + Les matériels sont livrés avec un jeu de toner
- + Réassort **automatique** grâce au service n°1 inclus
- + Seuil de commande à 30%
- + Livraison sous 48 à 72 heures
- + Réassort manuel via :
  - Portail **PAGEKYO**
  - Numéro **non surtaxé**
  - Email
- + Collecte **gratuite** des consommables usagés par **conibi**  
COLLECTE & RECYCLAGE
- + La cartouche noire usagée devient le bac de récupération de toner
- + Toner Locker : empêche le changement de la cartouche avant son épuisement complet



## GESTION DE LA MAINTENANCE

### Notre couverture nationale

- + Champ d'action **national**
- + Niveau de service **unique** sur la France
- + Centre d'appel :
  - **1 guichet unique** (produits et solutions logicielles)
  - Numéro **non surtaxé**
  - Personnel **francophone**
  - **17** personnes
  - **41 %** de résolution des incidents au premier appel
- + Support sur site :
  - **150** techniciens d'intervention régionaux
  - **18** experts techniques régionaux en support
  - Intervention sur site à **J+1**
- + Opérations de maintenance réduites grâce à la technologie ECOsys :
  - **600 000** pages pour les matériels A3
  - **300 000** pages pour les matériels A4



## Reconnu par les BLI Awards Des matériels hautement fiables

### Les MFP couleur les plus fiables

Les performances exceptionnelles des matériels Kyocera ont été hautement appréciées par les analystes industriels et les autorités de certification du monde entier.

Le prix Keypoint Intelligence - Buyers Lab (BLI) a notamment reconnu la fiabilité de nos MFP.



# Le catalogue

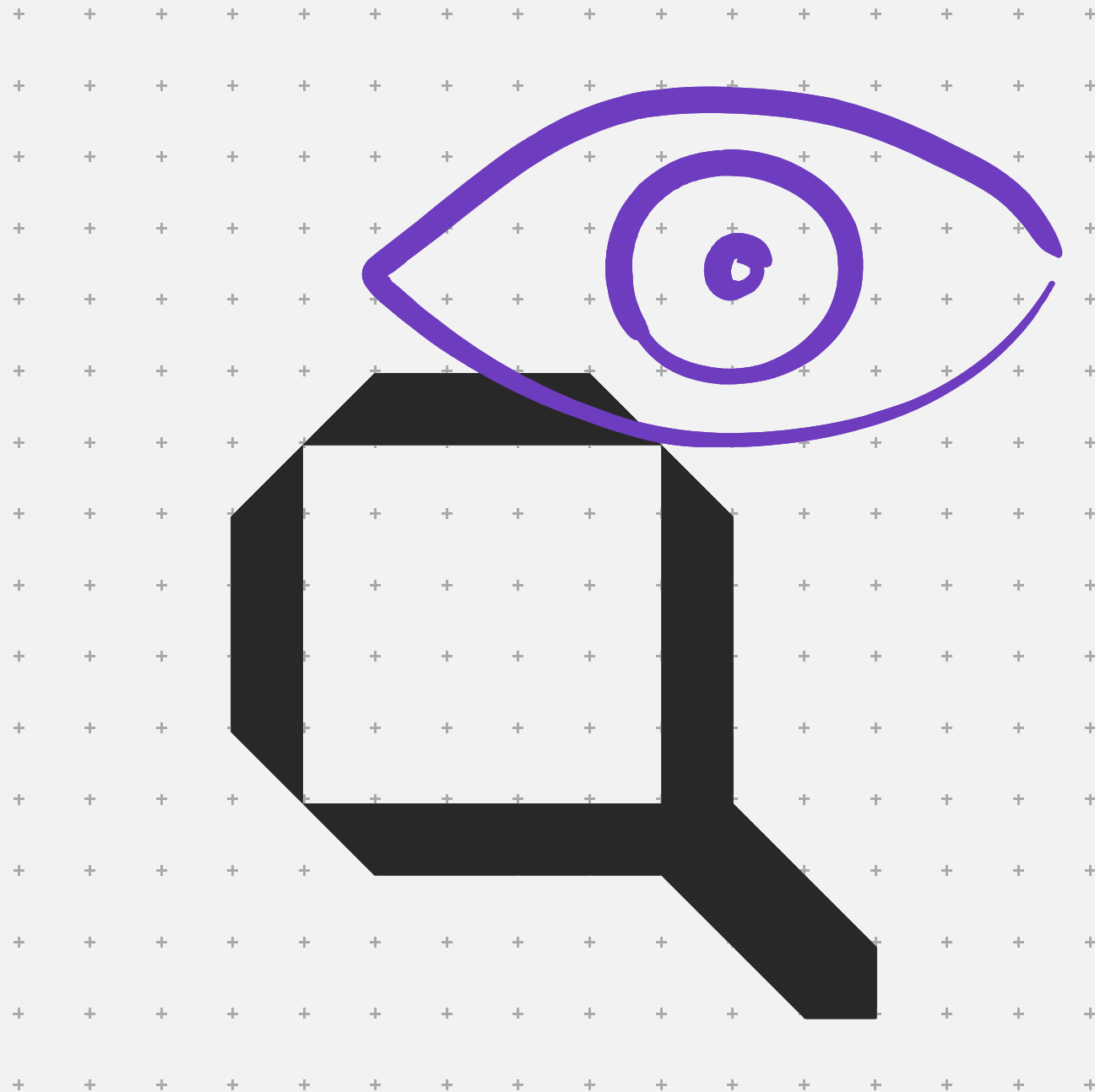

# CATALOGUE

## Modalités contractuelles

### Nos prix matériels (achat ou location) incluent :

- + Equipe projet dédiée
- + Préparation logistique des matériels
- + Livraison et installation des matériels
- + Formation « bouton vert » à la livraison
- + Service de télémaintenance KFS (automatisation de l'envoi des cartouches et de l'envoi des relevés compteurs)
- + Accès à la plateforme PAGEKYO pendant toute la durée du contrat
- + Reprise des matériels en fin de contrat (dans le cadre d'une location)
- + Facturation de l'ensemble des prestations exclusivement par Kyocera

### Notre contrat de service inclut :

- + Fourniture de l'ensemble des consommables (toners noir et couleur, bacs de récupération de toner, agrafes)
- + L'accès à notre hotline (numéro non surtaxé)
- + Les interventions des techniciens sur site à J+1
- + Les pièces détachées et les kits de maintenance utilisés lors des interventions techniques
- + Facturation sous la forme d'un coût copie
- + Facturation des pages au réel, sans forfait minimum
- + Une page A3 est facturée au prix d'une page A4
- + Prix fixes sur toute la durée du contrat



# CATALOGUE

## Procédures d'accompagnement

### Programme d'accompagnement

#### + Inclus dans l'offre de base :

- Affiches simplifiées
- Vidéos de formation disponibles sur PageKyo
- Formation prise en main des utilisateurs à la livraison

#### + Formations complémentaires :

- Utilisateur
- Technicien
- Gestionnaire / Administrateur
- Formateur interne
- Affiches personnalisées

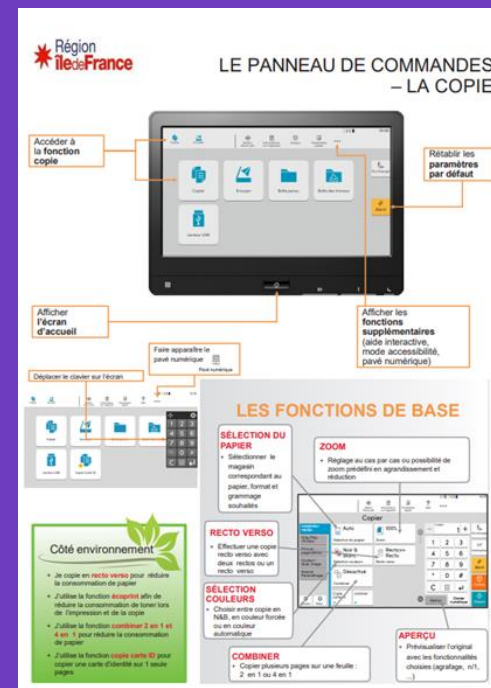

KYOCERA

d'accueil MyQ



**1. S'identifier**

1a Badger sur le devant du multifonction

**2. Sélectionner**

Sélectionner la fonction  
2a Accéder à la fonction Copie complexe  
2b Accéder à la fonction copie simple

**3. Imprimer**

Imprimer tous les documents en attente

la fonction numérisation(scan)  
la liste des Documents en attente

Vidéos de formation en ligne :



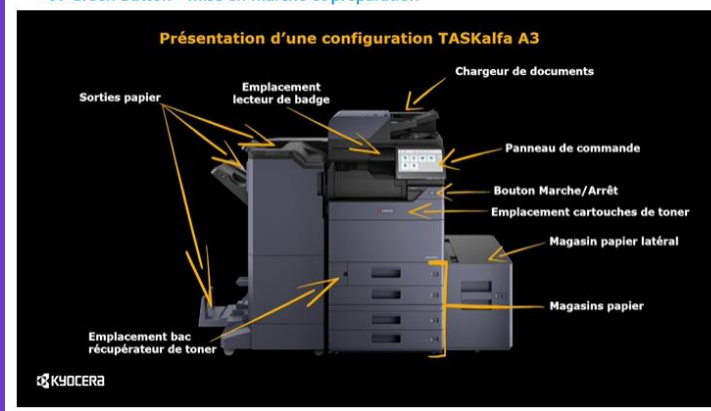

- 01-Green Button - Mise en marche et préparation



# CATALOGUE - Matériels

CONFIGURATION	1	2	3 	4 	5	6	7 	8 
MODÈLE	ECOsyst MA4500ifx	TASKalfa MZ3200i	TASKalfa MZ5001i	TASKalfa 7003i	ECOsyst MA4000cix	TASKalfa MZ2501ci	TASKalfa MZ5001ci	TASKalfa 8353ci
PHOTO								
MONOCHROME / COULEUR								
VOLUMÉTRIE MENSUELLE	4 000	4 000	10 000	20 000	3 000	3 000	10 000	20 000
FORMAT	A4	A3	A3	A3	A4	A3	A3	A3

# CATALOGUE - Services complémentaires

Service	Description du service	Nom de la solution	 Cloud	 Serveur	 MFP	 PC
1 Inclus dans les équipements	Comptabilisation des volumétries + approvisionnement automatique toner	Kyocera Fleet Services (KFS)	X			
		Device Manager (DM)		X		
2	Accès par badge	Kit d'authentification par badge (CAK) + Device Manager		X	X	
		Kit d'authentification par badge (CAK) + Kyocera Net Viewer		X	X	X
3 Inclus dans le 4	Administration de parc	Kyocera Fleet Services	X			
		Kyocera Device Manager    Kyocera Net Viewer		X		X
4	Gestion des flux	MyQ    Papercut    Watchdoc		X		
		Kyocera Cloud Print & Scan	X			
5	Reconnaissance Optique de Caractères	Scan Extension Kit			X	
		Kofax PDF Pro				X
		OCR Papercut    Kyocera Capture Manager (INTÉGRABLE À MYQ & WATCHDOC)		X		

## CATALOGUE - Prestations complémentaires

Formations complémentaires	Prestations	Prestations d'installation des solutions logicielles	Mouvements
Utilisateur (Forfait)	Assistance à maîtrise d'œuvre informatique pour une demi-journée (3h30mn)	Déploiement de la solution sur 1 à 5 copieurs	Déplacement
Technicien (Forfait)		Déploiement de la solution sur 6 à 10 copieurs	
Gestionnaire / Administrateur (forfait)	Tarif Horaire HT d'un technicien, hors maintenance et prestations décrites au CCTP	Déploiement de la solution sur 11 à 25 copieurs	Supplément déménagement urgent d'une seule solution sous 5 jours ouvrés
Formateur interne (Forfait)	Tarif demi-journée (3h30mn) d'un technicien, hors maintenance et prestations décrites au CCTP	Déploiement de la solution sur plus de 25 copieurs	
	Accompagnement au déploiement partie fixe (montant forfaitaire global à la journée)	Installation serveur 1/2 journée (3h30 min)	Enlèvement et élimination
	Accompagnement au déploiement partie variable (prix forfaitaire par machine constituant le parc)	Installation serveur 1 journée (7h50 min)	

## Configuration 1

### ECOsyst MA4500ifx



A4



40 PAGES PAR MINUTE



NOIR ET BLANC



**VOLUMÉTRIE MENSUELLE CONSEILLÉE**

4 000 pages / mois



#### CONFIGURATION STANDARD :

- + Écran tactile couleur 7 pouces
- + Recto-verso
- + Chargeur de documents recto verso de 75 feuilles
- + Réseau Gigabit Ethernet
- + 1 x magasin de 500 feuilles
- + 1 x magasin bypass de 100 feuilles
- + Impression, copie N&B
- + Scanner couleur
- + Module fax



# ECOsyst MA4500ifx



**PF-3110**  
1 x 500 feuilles

#### Autres options

- + Lecteur de badge - TWN4
- + 10 badges Mifare Logo KYOCERA
- + Data Security kit (chiffrement des données)
- + MyPanel

# Configuration 1

## ECOsyst MA4500ifx

		Nom d'article	Description	Loyer mensuel pour 60 mois	Loyer mensuel pour 48 mois	Loyer mensuel pour 36 mois	Loyer mensuel pour 24 mois	Prix d'achat
		Configuration 1	ECOsyst MA4500ifx - Configuration standard	13,45 €	16,81 €	22,41 €	33,63 €	747,00 €
OPTIONS	PF-3110	Magasin papier 500 feuilles (maximum 4 unités)		1,25 €	1,56 €	2,08 €	3,13 €	75,00 €
	USB Card Reader TWN4 MT2 P	Lecteur de badge USB TWN4 MT2 Type P		1,97 €	2,46 €	3,28 €	4,92 €	118,00 €
	Service 2 : Accès par badge	Service 2 : Accès par badge (Card Authentication Kit (B) AC + Kyocera Net Viewer)		1,60 €	1,86 €	2,29 €	3,16 €	87,00 €
	Service 5 : ROC	Service 5 - ROC - Scan Extension Kit		5,10 €	6,20 €	8,00 €	10,30 €	277,50 €
	Data Security Kit	Cryptage de données et réécriture du disque dur (clé d'activation logicielle)		1,67 €	2,08 €	2,78 €	4,17 €	100,00 €
	Mifare ID-Card, Kyocera Logo 10pcs	10 badges Mifare Logo KYOCERA		0,77 €	0,96 €	1,28 €	1,92 €	46,00 €
	MyPanel	Dispositif pour personnes à mobilité réduite et non-voyant (prévoir prestation d'installation)		0,00 €	0,00 €	0,00 €	0,00 €	0,00 €

Contrat de service	
Prix copie Noir	0,0042 €

Prix en € HT



## Configuration 2

### TASKalfa MZ3200i



A3 / A4



32 PAGES PAR MINUTE



NOIR ET BLANC



**VOLUMÉTRIE MENSUELLE CONSEILLÉE**

4 000 pages / mois



**CONFIGURATION STANDARD :**

- + Écran tactile couleur 10,1 pouces
- + Recto-verso
- + Chargeur de documents recto verso de 140 feuilles
- + Réseau Gigabit Ethernet
- + 2 x magasins de 500 feuilles
- + 1 x magasin bypass de 100 feuilles
- + Meuble support
- + Impression, copie N&B
- + Scanner couleur



# TASKalfa MZ3200i



**DF-7120**  
Unité de  
 finition 1000 f.  
Agrafage 65f.



**DP-7160**  
Chargeur de documents  
R/V 1 passage 320 f.



**PF-791**  
2 x 500 feuilles

### Autres options

- + Module Fax
- + Lecteur de badge - TWN4
- + 10 badges Mifare Logo KYOCERA
- + Data Security kit (chiffrement des données)
- + Perforation 2/4 trous
- + MyPanel
- + Monnayeur

Configuration 2  
TASKalfa MZ3200i

OPTIONS	Nom d'article	Description	Loyer mensuel pour 60 mois	Loyer mensuel pour 48 mois	Loyer mensuel pour 36 mois	Loyer mensuel pour 24 mois	Prix d'achat
	Configuration 2	TASKalfa MZ3200i - Configuration standard	25,58 €	31,98 €	42,62 €	63,96 €	1 445,00 €
	PF-791	Magasin papier 2 x 500 feuilles A4/A3	6,17 €	7,71 €	10,27 €	15,42 €	370,00 €
	DF-7120	Unité de finition, réception 1000 feuilles, agrafage 50 feuilles 3 positions	8,25 €	10,31 €	13,75 €	20,63 €	495,00 €
	FAX SYSTEM 14	Fax pour TASKalfa	3,67 €	4,58 €	6,11 €	9,17 €	220,00 €
	DP-7160	Plus-value Chargeur de document grande capacité / R/V en 1 passage	2,00 €	2,50 €	3,33 €	5,00 €	120,00 €
	USB Card Reader TWN4 MT2 P	Lecteur de badge USB TWN4 MT2 Type P	1,58 €	1,98 €	2,64 €	3,96 €	95,00 €
	Service 2 : Accès par badge	Service 2 : Accès par badge (Card Authentication Kit (B) AC + Kyocera Net Viewer)	1,60 €	1,86 €	2,29 €	3,16 €	87,00 €
	Service 5 : ROC	Service 5 - ROC - Scan Extension Kit	5,10 €	6,20 €	8,00 €	10,30 €	277,50 €
	Data Security Kit	Cryptage de données et réécriture du disque dur (clé d'activation logicielle)	1,67 €	2,08 €	2,78 €	4,17 €	100,00 €
	Mifare ID-Card, Kyocera Logo 10pcs	10 badges Mifare Logo KYOCERA	0,77 €	0,96 €	1,28 €	1,92 €	46,00 €
	MyPanel	Dispositif pour personnes à mobilité réduite et non-voyant (prévoir prestation d'installation)	0,00 €	0,00 €	0,00 €	0,00 €	0,00 €
	Cartadis CmPrint	Système de Paiement par pièces	18,90 €	23,60 €	31,40 €	47,10 €	1 130,00 €

Contrat de service	
Prix copie Noir	0,0026 €

Prix en € HT



## Configuration 3a/b

### TASKalfa MZ5001i



A3 / A4



50 PAGES PAR MINUTE



NOIR ET BLANC



**VOLUMÉTRIE MENSUELLE CONSEILLÉE**

10 000 pages / mois



**CONFIGURATION STANDARD :**

- + Écran tactile couleur 10,1 pouces
- + Recto-verso
- + Chargeur de documents recto verso de 140 feuilles
- + Réseau Gigabit Ethernet
- + 2 x magasins de 500 feuilles
- + 1 x magasin bypass de 100 feuilles
- + Meuble support
- + Impression, copie N&B
- + Scanner couleur



# TASKalfa MZ5001i



## Autres options

- + Module Fax
- + Lecteur de badge - TWN4
- + 10 badges Mifare Logo KYOCERA
- + Data Security kit (chiffrement des données)
- + Perforation 2/4 trous
- + MyPanel
- + Monnayeur

Configuration 3a/b  
TASKalfa MZ5001i

Nom d'article	Description	Loyer mensuel pour 60 mois	Loyer mensuel pour 48 mois	Loyer mensuel pour 36 mois	Loyer mensuel pour 24 mois	Loyer mensuel pour 12 mois	Loyer mensuel pour 6 mois	Prix d'achat
Configuration 3a	TASKalfa MZ5001i - Configuration standard	36,98 €	46,23 €	61,61 €	92,46 €			2 129,00 €
Configuration 3b	TASKalfa 5004i - Configuration standard (occasion révisée)			55,70 €	83,59 €	167,18 €	334,35 €	1 916,10 €
PF-7140	Magasin papier 2 x 500 feuilles A4/A3	4,00 €	5,00 €	6,66 €	10,00 €	20,00 €	40,00 €	240,00 €
PF-7150	Magasin papier 2 x 1500 feuilles soit 3000 feuilles A4	6,33 €	7,92 €	10,55 €	15,83 €	31,67 €	63,33 €	380,00 €
PF-7120	Magasin papier latéral 3000 feuilles A4	6,58 €	8,23 €	10,97 €	16,46 €	32,92 €	65,83 €	395,00 €
DF-7100	Unité de finition interne, réception 500 feuilles, agrafage 50 feuilles, 3 positions	5,42 €	6,77 €	9,02 €	13,54 €	27,08 €	54,17 €	325,00 €
DF-7120	Unité de finition, réception 1000 feuilles, agrafage 50 feuilles 3 positions	8,25 €	10,31 €	13,75 €	20,63 €	41,25 €	82,50 €	495,00 €
DF-7140	Unité de finition, réception 4000 feuilles, agrafage 65 feuilles online et offline, 3 positions	9,08 €	11,35 €	15,13 €	22,71 €	45,42 €	90,83 €	545,00 €
BF-730	Livret, pli en 2 et pli en 3 pour DF-7110 et DF-7140	6,83 €	8,54 €	11,38 €	17,08 €	34,17 €	68,33 €	410,00 €
PH-7C	Module de perforation 2/4 trous pour DF-7110, DF-7120, DF-7130, DF-7140 et DF-7150	4,50 €	5,63 €	7,50 €	11,25 €	22,50 €	45,00 €	270,00 €
FAX SYSTEM 14	Fax pour TASKalfa	3,67 €	4,58 €	6,11 €	9,17 €	18,33 €	36,67 €	220,00 €
DP-7160	Plus-value Chargeur de document grande capacité / R/V en 1 passage	2,00 €	2,50 €	3,33 €	5,00 €	10,00 €	20,00 €	120,00 €
USB Card Reader TWN4 MT2 P	Lecteur de badge USB TWN4 MT2 Type P	1,58 €	1,98 €	2,64 €	3,96 €	7,92 €	15,83 €	95,00 €
Service 2 : Accès par badge	Service 2 : Accès par badge (Card Authentication Kit (B) AC + Kyocera Net Viewer)	1,60 €	1,86 €	2,29 €	3,16 €	7,25 €	14,50 €	87,00 €
Service 5 : ROC	Service 5 - ROC - Scan Extension Kit	5,10 €	6,20 €	8,00 €	10,30 €	277,50 €		
Data Security Kit	Cryptage de données et réécriture du disque dur (clé d'activation logicielle)	1,67 €	2,08 €	2,78 €	4,17 €	8,33 €	16,67 €	100,00 €
Mifare ID-Card, Kyocera Logo 10pcs	10 badges Mifare Logo KYOCERA	0,77 €	0,96 €	1,28 €	1,92 €	3,83 €	7,67 €	46,00 €
MyPanel	Dispositif pour personnes à mobilité réduite et non-voyant (prévoir prestation d'installation)	0,00 €	0,00 €	0,00 €	0,00 €	0,00 €	0,00 €	0,00 €
Cartadis CmPrint	Système de Paiement par pièces	18,90 €	23,60 €	31,40 €	47,10 €	94,17 €	188,33 €	1 130,00 €

Contrat de service		
Config 3a	Prix copie Noir	0,0024 €
Config 3b	Prix copie Noir	0,0026 €

Prix en € HT



## Configuration 4a/b

### TASKalfa 7003i

 **A3 / A4**

 **70 PAGES PAR MINUTE**

 **NOIR ET BLANC**

 **VOLUMÉTRIE MENSUELLE CONSEILLÉE**  
20 000 pages / mois

 **CONFIGURATION STANDARD :**

- + Écran tactile couleur 10,1 pouces
- + Recto-verso
- + Chargeur de documents R/V un passage de 270 feuilles
- + Réseau Gigabit Ethernet
- + 2 x magasins de 500 feuilles
- + 2 x magasins de 1500 feuilles
- + 1 x magasin bypass de 150 feuilles
- + Impression, copie N&B
- + Scanner couleur



# TASKalfa 7003i



### Autres options

- + Module Fax
- + Lecteur de badge - TWN4
- + 10 badges Mifare Logo KYOCERA
- + Data Security kit (chiffrement des données)
- + Perforation 2/4 trous
- + MyPanel
- + Monnayeur

# Configuration 4a/b

## TASKalfa 7003i

Nom d'article		Description	Loyer mensuel pour 60 mois	Loyer mensuel pour 48 mois	Loyer mensuel pour 36 mois	Loyer mensuel pour 24 mois	Loyer mensuel pour 12 mois	Loyer mensuel pour 6 mois	Prix d'achat
Configuration 4a		TASKalfa 7003i - Configuration standard	57,17 €	71,46 €	95,24 €	142,92 €			3 340,00 €
Configuration 4b		TASKalfa 7003i - Configuration standard (occasion révisée)			95,24 €	142,92 €	285,83 €	571,67 €	3 340,00 €
OPTIONS	PF-7120	Magasin papier latéral 3000 feuilles A4	6,58 €	8,23 €	10,97 €	16,46 €	32,92 €	65,83 €	395,00 €
	DF-7110	Unité de finition, réception 4000 feuilles, agrafage 65 feuilles online et offline, 3 positions	8,67 €	10,83 €	14,44 €	21,67 €	43,33 €	86,67 €	520,00 €
	BF-730	Livret, pli en 2 et pli en 3 pour DF-7110 et DF-7140	6,83 €	8,54 €	11,38 €	17,08 €	34,17 €	68,33 €	410,00 €
	DF-7130	Unité de finition, réception 4300 feuilles, agrafage 100 feuilles, online et offline, 3 positions	21,67 €	27,08 €	36,10 €	54,17 €	108,33 €	216,67 €	1 300,00 €
	BF-9100	Livret, pli en 2 et pli en 3, 20 feuilles pour DF-7130	9,83 €	12,29 €	16,38 €	24,58 €	49,17 €	98,33 €	590,00 €
	PH-7C	Module de perforation 2/4 trous pour DF-7110, DF-7120, DF-7130, DF-7140 et DF-7150	4,50 €	5,63 €	7,50 €	11,25 €	22,50 €	45,00 €	270,00 €
	FAX SYSTEM 14	Fax pour TASKalfa	3,67 €	4,58 €	6,11 €	9,17 €	18,33 €	36,67 €	220,00 €
	USB Card Reader TWN4 MT2 P	Lecteur de badge USB TWN4 MT2 Type P	1,58 €	1,98 €	2,64 €	3,96 €	7,92 €	15,83 €	95,00 €
	Service 2 : Accès par badge	Service 2 : Accès par badge (Card Authentication Kit (B) AC + Kyocera Net Viewer)	1,60 €	1,86 €	2,29 €	3,16 €	7,25 €	14,50 €	87,00 €
	Data Security Kit	Cryptage de données et réécriture du disque dur (clé d'activation logicielle)	1,67 €	2,08 €	2,78 €	4,17 €	8,33 €	16,67 €	100,00 €
	Mifare ID-Card, Kyocera Logo 10pcs	10 badges Mifare Logo KYOCERA	0,77 €	0,96 €	1,28 €	1,92 €	3,83 €	7,67 €	46,00 €
	MyPanel	Dispositif pour personnes à mobilité réduite et non-voyant (prévoir prestation d'installation)	0,00 €	0,00 €	0,00 €	0,00 €	0,00 €	0,00 €	0,00 €
	Cartadis CmPrint	Système de Paiement par pièces	18,90 €	23,60 €	31,40 €	47,10 €	94,17 €	188,33 €	1 130,00 €

Contrat de service		
Config 4A	Prix copie Noir	0,0022 €
Config 4b	Prix copie Noir	0,0024 €

Prix en € HT



## Configuration 5

### ECOsyst MA4000cix



A4



40 PAGES PAR MINUTE



COULEUR / NOIR ET BLANC



VOLUMÉTRIE MENSUELLE CONSEILLÉE

3 000 pages / mois



#### CONFIGURATION STANDARD :

- + Écran tactile couleur 7 pouces
- + Recto-verso
- + Chargeur de documents R/V un passage de 100 feuilles
- + Réseau Gigabit Ethernet
- + 1 x magasin de 250 feuilles
- + 1 x magasin bypass de 100 feuilles
- + Impression, copie N&B et Couleur
- + Scanner couleur



# ECOsyst MA4000cix



**PF-5150**  
1 x 500 feuilles

#### Autres options

- + Lecteur de badge - TWN4
- + 10 badges Mifare Logo KYOCERA
- + Data Security kit (chiffrement des données)
- + MyPanel

# Configuration 5

## ECOsyst MA4000cix

		Nom d'article	Description	Loyer mensuel pour 60 mois	Loyer mensuel pour 48 mois	Loyer mensuel pour 36 mois	Loyer mensuel pour 24 mois	Prix d'achat
		Configuration 5	ECOsyst MA4000cix - Configuration standard	13,45 €	16,81 €	22,41 €	33,63 €	747,00 €
OPTIONS	PF-5150	Magasin papier 550 feuilles (maximum 3 unités)		2,00 €	2,50 €	3,33 €	5,00 €	120,00 €
	USB Card Reader TWN4 MT2 P	Lecteur de badge USB TWN4 MT2 Type P		1,97 €	2,46 €	3,28 €	4,92 €	118,00 €
	Service 2 : Accès par badge	Service 2 : Accès par badge (Card Authentication Kit (B) AC + Kyocera Net Viewer)		1,60 €	1,86 €	2,29 €	3,16 €	87,00 €
	Service 5 : ROC	Service 5 - ROC - Scan Extension Kit		5,10 €	6,20 €	8,00 €	10,30 €	277,50 €
	Data Security Kit	Cryptage de données et réécriture du disque dur (clé d'activation logicielle)		1,67 €	2,08 €	2,78 €	4,17 €	100,00 €
	Mifare ID-Card, Kyocera Logo 10pcs	10 badges Mifare Logo KYOCERA		0,77 €	0,96 €	1,28 €	1,92 €	46,00 €
	MyPanel	Dispositif pour personnes à mobilité réduite et non-voyant (prévoir prestation d'installation)		0,00 €	0,00 €	0,00 €	0,00 €	0,00 €

Contrat de service	
Prix copie Noir	0,005 €
Prix copie Couleur	0,05 €

Prix en € HT



## Configuration 6

### TASKalfa MZ2501ci

 **A3 / A4**

 **25 PAGES PAR MINUTE**

 **COULEUR / NOIR ET BLANC**

 **VOLUMÉTRIE MENSUELLE CONSEILLÉE**  
4 000 pages / mois

 **CONFIGURATION STANDARD :**

- + Écran tactile couleur 10,1 pouces
- + Recto-verso
- + Chargeur de documents recto verso de 140 feuilles
- + Réseau Gigabit Ethernet
- + 2 x magasins de 500 feuilles
- + 1 x magasin bypass de 150 feuilles
- + Meuble support
- + Impression, copie N&B et Couleur
- + Scanner couleur



# TASKalfa MZ2501ci



### Autres options

- + Module Fax
- + Lecteur de badge - TWN4
- + 10 badges Mifare Logo KYOCERA
- + Data Security kit (chiffrement des données)
- + Perforation 2/4 trous
- + MyPanel
- + Monnayeur

# Configuration 6

## TASKalfa MZ2501ci

Nom d'article		Description	Loyer mensuel pour 60 mois	Loyer mensuel pour 48 mois	Loyer mensuel pour 36 mois	Loyer mensuel pour 24 mois	Prix d'achat
Configuration 6		TASKalfa MZ2501ci - Configuration standard	31,40 €	39,25 €	52,31 €	78,50 €	1 794,00 €
OPTIONS	PF-7140	Magasin papier 2 x 500 feuilles A4/A3	4,00 €	5,00 €	6,66 €	10,00 €	240,00 €
	PF-7150	Magasin papier 2 x 1500 feuilles soit 3000 feuilles A4	6,33 €	7,92 €	10,55 €	15,83 €	380,00 €
	PF-7120	Magasin papier latéral 3000 feuilles A4	6,58 €	8,23 €	10,97 €	16,46 €	395,00 €
	DF-7100	Unité de finition interne, réception 500 feuilles, agrafage 50 feuilles, 3 positions	5,42 €	6,77 €	9,02 €	13,54 €	325,00 €
	DF-7120	Unité de finition, réception 1000 feuilles, agrafage 50 feuilles 3 positions	8,25 €	10,31 €	13,75 €	20,63 €	495,00 €
	DF-7140	Unité de finition, réception 4000 feuilles, agrafage 65 feuilles online et offline, 3 positions	9,08 €	11,35 €	15,13 €	22,71 €	545,00 €
	BF-730	Livret, pli en 2 et pli en 3 pour DF-7110 et DF-7140	6,83 €	8,54 €	11,38 €	17,08 €	410,00 €
	PH-7C	Module de perforation 2/4 trous pour DF-7110, DF-7120, DF-7130, DF-7140 et DF-7150	4,50 €	5,63 €	7,50 €	11,25 €	270,00 €
	FAX SYSTEM 14	Fax pour TASKalfa	3,67 €	4,58 €	6,11 €	9,17 €	220,00 €
	DP-7160	Plus-value Chargeur de document grande capacité / R/V en 1 passage	2,00 €	2,50 €	3,33 €	5,00 €	120,00 €
	USB Card Reader TWN4 MT2 P	Lecteur de badge USB TWN4 MT2 Type P	1,58 €	1,98 €	2,64 €	3,96 €	95,00 €
	Service 2 : Accès par badge	Service 2 : Accès par badge (Card Authentication Kit (B) AC + Kyocera Net Viewer)	1,60 €	1,86 €	2,29 €	3,16 €	87,00 €
	Service 5 : ROC	Service 5 - ROC - Scan Extension Kit	5,10 €	6,20 €	8,00 €	10,30 €	277,50 €
	Data Security Kit	Cryptage de données et réécriture du disque dur (clé d'activation logicielle)	1,67 €	2,08 €	2,78 €	4,17 €	100,00 €
	Mifare ID-Card, Kyocera Logo 10pcs	10 badges Mifare Logo KYOCERA	0,77 €	0,96 €	1,28 €	1,92 €	46,00 €
	MyPanel	Dispositif pour personnes à mobilité réduite et non-voyant (prévoir prestation d'installation)	0,00 €	0,00 €	0,00 €	0,00 €	0,00 €
	Cartadis CmPrint	Système de Paiement par pièces	18,90 €	23,60 €	31,40 €	47,10 €	1 130,00 €

Contrat de service	
Prix copie Noir	0,0024 €
Prix copie Couleur	0,024 €

Prix en € HT



## Configuration 7a/b TASKalfa MZ5001ci

 **A3 / A4**

 **50 PAGES PAR MINUTE**

 **COULEUR / NOIR ET BLANC**

 **VOLUMÉTRIE MENSUELLE CONSEILLÉE**  
10 000 pages / mois

 **CONFIGURATION STANDARD :**

- + Écran tactile couleur 10,1 pouces
- + Recto-verso
- + Chargeur de documents recto verso de 140 feuilles
- + Réseau Gigabit Ethernet
- + 4 x magasins de 500 feuilles
- + 1 x magasin bypass de 150 feuilles
- + Impression, copie N&B et Couleur
- + Scanner couleur



## TASKalfa MZ5001ci



### Autres options

- + Module Fax
- + Lecteur de badge - TWN4
- + 10 badges Mifare Logo KYOCERA
- + Data Security kit (chiffrement des données)
- + Perforation 2/4 trous
- + MyPanel
- + Monnayeur

# Configuration 7a/b

## TASKalfa MZ5001ci

Nom d'article	Description	Loyer mensuel pour 60 mois	Loyer mensuel pour 48 mois	Loyer mensuel pour 36 mois	Loyer mensuel pour 24 mois	Loyer mensuel pour 12 mois	Loyer mensuel pour 6 mois	Prix d'achat
Configuration 7a	TASKalfa MZ5001ci - Configuration standard	39,17 €	48,96 €	65,25 €	97,92 €			2 260,00 €
Configuration 7b	TASKalfa 5054ci - Configuration standard (occasion révisée)			58,98 €	88,50 €	177,00 €	354,00 €	2 034,00 €
PF-7120	Magasin papier latéral 3000 feuilles A4	6,58 €	8,23 €	10,97 €	16,46 €	32,92 €	65,83 €	395,00 €
DF-7100	Unité de finition interne, réception 500 feuilles, agrafage 50 feuilles, 3 positions	5,42 €	6,77 €	9,02 €	13,54 €	27,08 €	54,17 €	325,00 €
DF-7120	Unité de finition, réception 1000 feuilles, agrafage 50 feuilles 3 positions	8,25 €	10,31 €	13,75 €	20,63 €	41,25 €	82,50 €	495,00 €
DF-7140	Unité de finition, réception 4000 feuilles, agrafage 65 feuilles online et offline, 3 positions	9,08 €	11,35 €	15,13 €	22,71 €	45,42 €	90,83 €	545,00 €
BF-730	Livret, pli en 2 et pli en 3 pour DF-7110 et DF-7140	6,83 €	8,54 €	11,38 €	17,08 €	34,17 €	68,33 €	410,00 €
PH-7C	Module de perforation 2/4 trous pour DF-7110, DF-7120, DF-7130, DF-7140 et DF-7150	4,50 €	5,63 €	7,50 €	11,25 €	22,50 €	45,00 €	270,00 €
FAX SYSTEM 14	Fax pour TASKalfa	3,67 €	4,58 €	6,11 €	9,17 €	18,33 €	36,67 €	220,00 €
DP-7160	Plus-value Chargeur de document grande capacité / R/V en 1 passage	2,00 €	2,50 €	3,33 €	5,00 €	10,00 €	20,00 €	120,00 €
USB Card Reader TWN4 MT2 P	Lecteur de badge USB TWN4 MT2 Type P	1,58 €	1,98 €	2,64 €	3,96 €	7,92 €	15,83 €	95,00 €
Service 2 : Accès par badge	Service 2 : Accès par badge (Card Authentication Kit (B) AC + Kyocera Net Viewer)	1,60 €	1,86 €	2,29 €	3,16 €	7,25 €	14,50 €	87,00 €
Service 5 : ROC	Service 5 - ROC - Scan Extension Kit	5,10 €	6,20 €	8,00 €	10,30 €	277,50 €		
Data Security Kit	Cryptage de données et réécriture du disque dur (clé d'activation logicielle)	1,67 €	2,08 €	2,78 €	4,17 €	8,33 €	16,67 €	100,00 €
Mifare ID-Card, Kyocera Logo 10pcs	10 badges Mifare Logo KYOCERA	0,77 €	0,96 €	1,28 €	1,92 €	3,83 €	7,67 €	46,00 €
MyPanel	Dispositif pour personnes à mobilité réduite et non-voyant (prévoir prestation d'installation)	0,00 €	0,00 €	0,00 €	0,00 €	0,00 €	0,00 €	0,00 €
Cartadis CmPrint	Système de Paiement par pièces	18,90 €	23,60 €	31,40 €	47,10 €	94,17 €	188,33 €	1 130,00 €

Contrat de service		
Config 7a	Prix copie Noir	0,0021 €
	Prix copie Couleur	0,021 €
Config 7b	Prix copie Noir	0,0024 €
	Prix copie Couleur	0,024 €



\*Prix en € HT

## Configuration 8a/b TASKalfa 8353ci

 **A3 / A4**

 **83 / 70 PAGES PAR MINUTE**

 **COULEUR / NOIR ET BLANC**

 **VOLUMÉTRIE MENSUELLE CONSEILLÉE**  
20 000 pages / mois

 **CONFIGURATION STANDARD :**

- + Écran tactile couleur 10,1 pouces
- + Recto-verso
- + Chargeur de documents R/V un passage de 270 feuilles
- + Réseau Gigabit Ethernet
- + 2 x magasins de 500 feuilles
- + 2 x magasins de 1500 feuilles
- + 1 x magasin bypass de 150 feuilles
- + Impression, copie N&B
- + Scanner couleur



# TASKalfa 8353ci



### Autres options

- + Module Fax
- + Lecteur de badge - TWN4
- + 10 badges Mifare Logo KYOCERA
- + Data Security kit (chiffrement des données)
- + Perforation 2/4 trous
- + MyPanel
- + Monnayeur

Configuration 8a/b

TASKalfa 8353ci

Nom d'article		Description	Loyer mensuel pour 60 mois	Loyer mensuel pour 48 mois	Loyer mensuel pour 36 mois	Loyer mensuel pour 24 mois	Loyer mensuel pour 12 mois	Loyer mensuel pour 6 mois	Prix d'achat
Configuration 8a		TASKalfa 8353ci - Configuration standard	84,67 €	105,83 €	141,05 €	211,67 €			4 990,00 €
Configuration 8b		TASKalfa 8353ci - Configuration standard (occasion révisée)			163,13 €	244,79 €	489,58 €	979,17 €	5 475,00 €
OPTIONS	PF-7120	Magasin papier latéral 3000 feuilles A4	6,58 €	8,23 €	10,97 €	16,46 €	32,92 €	65,83 €	395,00 €
	DF-7110	Unité de finition, réception 4000 feuilles, agrafage 65 feuilles online et offline, 3 positions	8,67 €	10,83 €	14,44 €	21,67 €	43,33 €	86,67 €	520,00 €
	BF-730	Livret, pli en 2 et pli en 3 pour DF-7110 et DF-7140	6,83 €	8,54 €	11,38 €	17,08 €	34,17 €	68,33 €	410,00 €
	DF-7130	Unité de finition, réception 4300 feuilles, agrafage 100 feuilles, online et offline, 3 positions	21,67 €	27,08 €	36,10 €	54,17 €	108,33 €	216,67 €	1 300,00 €
	BF-9100	Livret, pli en 2 et pli en 3, 20 feuilles pour DF-7130	9,83 €	12,29 €	16,38 €	24,58 €	49,17 €	98,33 €	590,00 €
	PH-7C	Module de perforation 2/4 trous pour DF-7110, DF-7120, DF-7130, DF-7140 et DF-7150	4,50 €	5,63 €	7,50 €	11,25 €	22,50 €	45,00 €	270,00 €
	FAX SYSTEM 14	Fax pour TASKalfa	3,67 €	4,58 €	6,11 €	9,17 €	18,33 €	36,67 €	220,00 €
	USB Card Reader TWN4 MT2 P	Lecteur de badge USB TWN4 MT2 Type P	1,58 €	1,98 €	2,64 €	3,96 €	7,92 €	15,83 €	95,00 €
	Service 2 : Accès par badge	Service 2 : Accès par badge (Card Authentication Kit (B) AC + Kyocera Net Viewer)	1,60 €	1,86 €	2,29 €	3,16 €	7,25 €	14,50 €	87,00 €
	Data Security Kit	Cryptage de données et réécriture du disque dur (clé d'activation logicielle)	1,67 €	2,08 €	2,78 €	4,17 €	8,33 €	16,67 €	100,00 €
	Mifare ID-Card, Kyocera Logo 10pcs	10 badges Mifare Logo KYOCERA	0,77 €	0,96 €	1,28 €	1,92 €	3,83 €	7,67 €	46,00 €
	MyPanel	Dispositif pour personnes à mobilité réduite et non-voyant (prévoir prestation d'installation)	0,00 €	0,00 €	0,00 €	0,00 €	0,00 €	0,00 €	0,00 €
	Cartadis CmPrint	Système de Paiement par pièces	18,90 €	23,60 €	31,40 €	47,10 €	94,17 €	188,33 €	1 130,00 €

Contrat de service		
Config 8a	Prix copie Noir	0,0024 €
	Prix copie Couleur	0,024 €
Config 8b	Prix copie Noir	0,0026 €
	Prix copie Couleur	0,026 €

Prix en € HT



## Service complémentaire 1

### Comptabilisation des volumétries



### Rappel des attendus

Le service n°1 de comptabilisation des volumétries doit permettre de remonter à minima à distance et de manière consolidée les informations suivantes, pour assurer la facturation :

- + Nombre de copie, noir et couleur ;
- + Nombre d'impression, noir et couleur ;
- + Nombre de numérisation.

Ce service doit permettre d'extraire ces informations par matricule, modèle, sous forme de tableur. Ce service n°1 de comptabilisation des volumétries est intégré de base dans le prix des matériels.

**Ce service assure également la remonté d'informations pour l'approvisionnement automatique des consommables.**

# KYOCERA Fleet Services (KFS)



Multi-sites



Multi-comptes



De 1 à ∞ matériels



Cloud

Type d'installation

## Fonctionnement

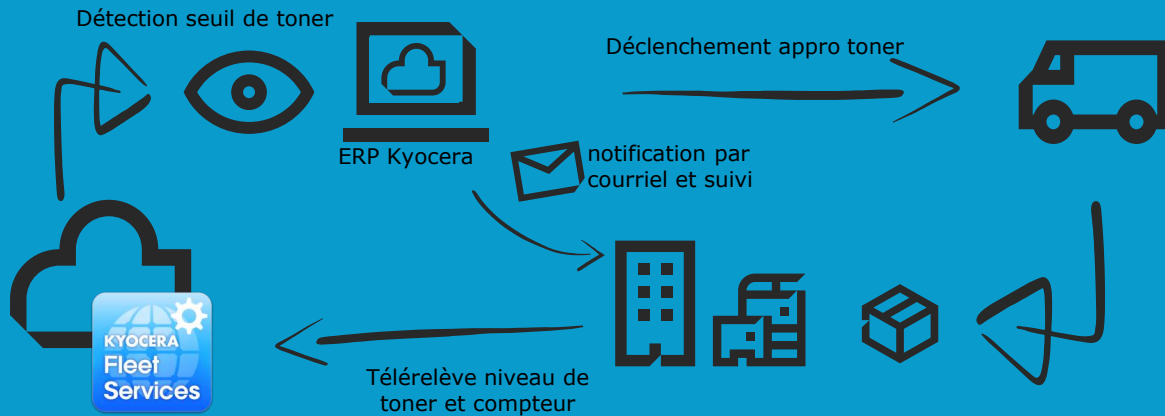

## Interface (pour Kyocera)

KYOCERA Fleet Services									
Dernière connexion : 12/11/2015 10:28:36									
Philippe CARMEL									
Périphériques									
État de la tâche									
Notifications									
Rapports									
Modifier les champs personnalisés									
Configuration de l'affichage									
Nom du modèle									
Rechercher									
Général									
Compteur									
Firmware									
Nom du modèle									
Rechercher									
Géré									
Nom du modèle									
N4E1600113									
TASKalfa 7550ci									
KM86889C									
Attention									
2K9_2F00.009.018									
2K9_1000.008.001									
K 85%									
C 60%									
M 91%									
Y 5%									
NUZ2300538									
TASKalfa 2550ci									
KM8779A									
Attention									
2MV_2F00.008.012									
2MV_1000.011.001									
K 5%									
C 5%									
M 5%									
Y 5%									
LHD4Y22993									
TASKalfa 2551ci									
KM06A877									
Prêt									
2NP_2000.003.032									
2NP_1000.004.003									
K 37%									
C 49%									
M 55%									
Y 71%									
N2E1X01421									
TASKalfa 4550ci									
KM872A05									
Prêt									
2LC_2F00.009.018									
2LC_1000.010.001									
K 55%									
C 32%									
M 21%									
Y 98%									
N2E1300124									
TASKalfa 4550ci									
KM864BC6									
Prêt									
2LC_2F00.009.018									
2LC_1000.010.001									
K 51%									
C 78%									
M 28%									
Y 29%									

## Service 1 - Comptabilisation des volumétries (service par défaut)



## POURQUOI CHOISIR KFS

Cette solution convient parfaitement aux clients qui ne disposent pas ou ne souhaitent pas allouer de serveur local pour son installation. Elle répond également aux besoins des clients ayant une politique d'hébergement cloud pour leurs applications. De plus, elle se révèle particulièrement adaptée pour les organisations multisites opérant sur des réseaux distincts.

## FONCTIONNALITÉS

- + **Relevé à distance des compteurs** copie, impression et numérisation noir et couleur
- + Commande des **toners en automatique**
- + Télémaintenance

# KYOCERA Device Manager (KDM)



Multi-sites



Multi-comptes



De 1 à 10 000 matériels



Serveur

Type d'installation

## Fonctionnement

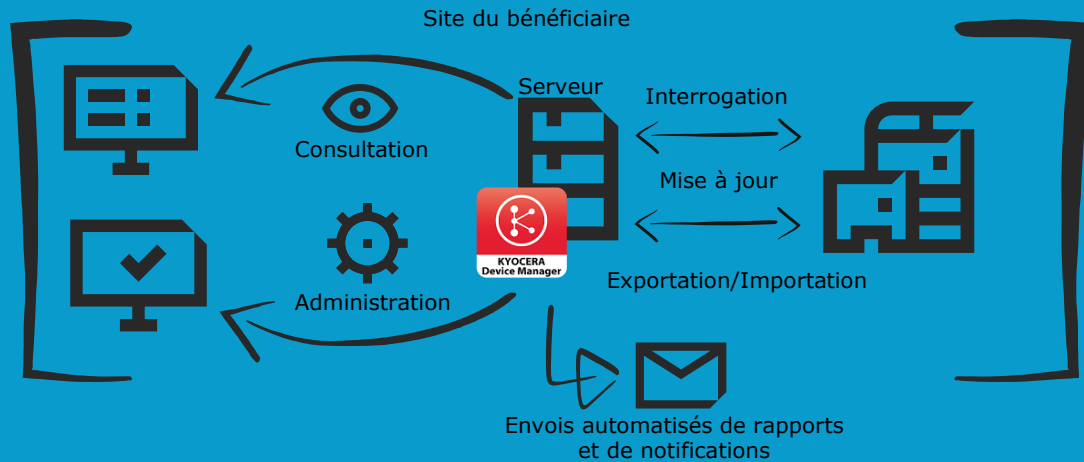

## Interface

Stat	Nom de matériel	Adresse IP	Nom d'hôte	Menu de toner (J, C, M, Y)	Niveau	Description	Emplacement	Défini le	Nom de marque	Niveau de toner restant (J, C, M, Y)
✓ Pas de connexion	3504a7b17333a	172.20.110.111	FRSAPN7003	[J] [C] [M] [Y]	[J] [C] [M] [Y]	KYOCERA Document Sol., E702	Showeroom-Gf sur Ruelle	15/02/2019 18:05	Kyocera	[J] [C] [M] [Y]
✓ Prêt	6202015388623da6	172.20.110.108	FRSAPN7001	[J] [C] [M] [Y]	[J] [C] [M] [Y]	KYOCERA Document Sol., S606/25M/C/AFETERIA	Showeroom-Gf sur Ruelle	16/03/2019 05:03	Kyocera	[J] [C] [M] [Y]
✓ Prêt	6202015388623da6	172.20.70.121	KSMFP6655	[J] [C] [M] [Y]	[J] [C] [M] [Y]	KYOCERA Document Sol., Showeroom-Gf sur Ruelle	Showeroom-Gf sur Ruelle	15/02/2019 17:58	Kyocera	[J] [C] [M] [Y]
✓ Pas de connexion	3504a7b1307c	172.20.70.132	KMS48387	[J] [C] [M] [Y]	[J] [C] [M] [Y]	KYOCERA Document Sol.,	Showeroom-Gf sur Ruelle	24/06/2019 18:01	Kyocera	[J] [C] [M] [Y]
✓ Prêt	3504a7b13122	172.20.70.120	KSMFP2212	[J] [C] [M] [Y]	[J] [C] [M] [Y]	KYOCERA Document Sol.,	Showeroom-Gf sur Ruelle	15/02/2019 17:56	Kyocera	[J] [C] [M] [Y]
✓ Prêt	6202015388623da6	172.20.70.122	KSMFP3655	[J] [C] [M] [Y]	[J] [C] [M] [Y]	KYOCERA Document Sol.,	Showeroom-Gf sur Ruelle	24/06/2019 13:54	Kyocera	[J] [C] [M] [Y]
✓ Prêt	3504a7b16053a	172.20.70.130	KSMFP4053	[J] [C] [M] [Y]	[J] [C] [M] [Y]	KYOCERA Document Sol.,	Showeroom-Gf sur Ruelle	15/02/2019 17:56	Kyocera	[J] [C] [M] [Y]
✓ Prêt	3504a7b13123a	172.20.70.181	KSMFP2153	[J] [C] [M] [Y]	[J] [C] [M] [Y]	KYOCERA Document Sol.,	Showeroom-Gf sur Ruelle	15/02/2019 18:08	Kyocera	[J] [C] [M] [Y]
✓ Prêt	6202015388623da6	172.20.110.113	FRSAPN7003	[J] [C] [M] [Y]	[J] [C] [M] [Y]	KYOCERA Document Sol., S606/25M/C/COMPTA	Showeroom-Gf sur Ruelle	26/03/2019 05:01	Kyocera	[J] [C] [M] [Y]
✓ Prêt	6202015388623da6	172.20.110.70	FRSAPN7002	[J] [C] [M] [Y]	[J] [C] [M] [Y]	KYOCERA Document Sol., Accueil	Showeroom-Gf sur Ruelle	15/02/2019 18:24	Kyocera	[J] [C] [M] [Y]
✓ Prêt	3504a7b1856c	172.20.70.112	KSMFP406	[J] [C] [M] [Y]	[J] [C] [M] [Y]	KYOCERA Document Sol.,	Showeroom-Gf sur Ruelle	15/02/2019 17:56	Kyocera	[J] [C] [M] [Y]
✓ Prêt	3504a7b17022a	172.20.70.118	KSMFP7052	[J] [C] [M] [Y]	[J] [C] [M] [Y]	KYOCERA Document Sol.,	Showeroom-Gf sur Ruelle	15/02/2019 17:56	Kyocera	[J] [C] [M] [Y]
✓ Pas de connexion	6202015362723da6	172.20.30.87	KYO	[J] [C] [M] [Y]	[J] [C] [M] [Y]	KYOCERA Document Sol.,	Showeroom-Gf sur Ruelle	21/02/2019 06:22	Kyocera	[J] [C] [M] [Y]
✓ Pas de connexion	6202015362603da6	172.20.70.133	KSMFP56A	[J] [C] [M] [Y]	[J] [C] [M] [Y]	KYOCERA Document Sol.,	Showeroom-Gf sur Ruelle	24/06/2019 18:00	Kyocera	[J] [C] [M] [Y]
✓ Pas de connexion	62020153226da6	172.20.70.124	KSMFP7040	[J] [C] [M] [Y]	[J] [C] [M] [Y]	KYOCERA Document Sol.,	Showeroom-Gf sur Ruelle	15/03/2019 17:56	Kyocera	[J] [C] [M] [Y]
✓ Hors ligne	3504a7b15082a	172.20.110.114	FRSAPN7004	[J] [C] [M] [Y]	[J] [C] [M] [Y]	KYOCERA Document Sol., S606/25M/C/COMMERCE	Showeroom-Gf sur Ruelle	14/03/2019 17:55	Kyocera	[J] [C] [M] [Y]
✓ Prêt	3504a7b16053a	172.20.110.115	FRSAPN7005	[J] [C] [M] [Y]	[J] [C] [M] [Y]	KYOCERA Document Sol., S606/25M/C/AD	Showeroom-Gf sur Ruelle	15/02/2019 18:15	Kyocera	[J] [C] [M] [Y]

## Service 1 - Comptabilisation des volumétries

## POURQUOI CHOISIR DEVICE MANAGER

Cette solution est idéale pour les clients qui privilégient un **hébergement local** pour leurs applications et souhaitent éviter leur hébergement dans le cloud.

Et permet la supervision et l'administration des périphériques à partir d'un serveur unique (jusqu'à 10 000 périphériques).

## FONCTIONNALITÉS

- + **Relevé à distance des compteurs** copie, impression et numérisation noir et couleur
- + Accès par interface web
- + Commande des **toners en automatique**.

# Service complémentaire 2

## Accès par badge

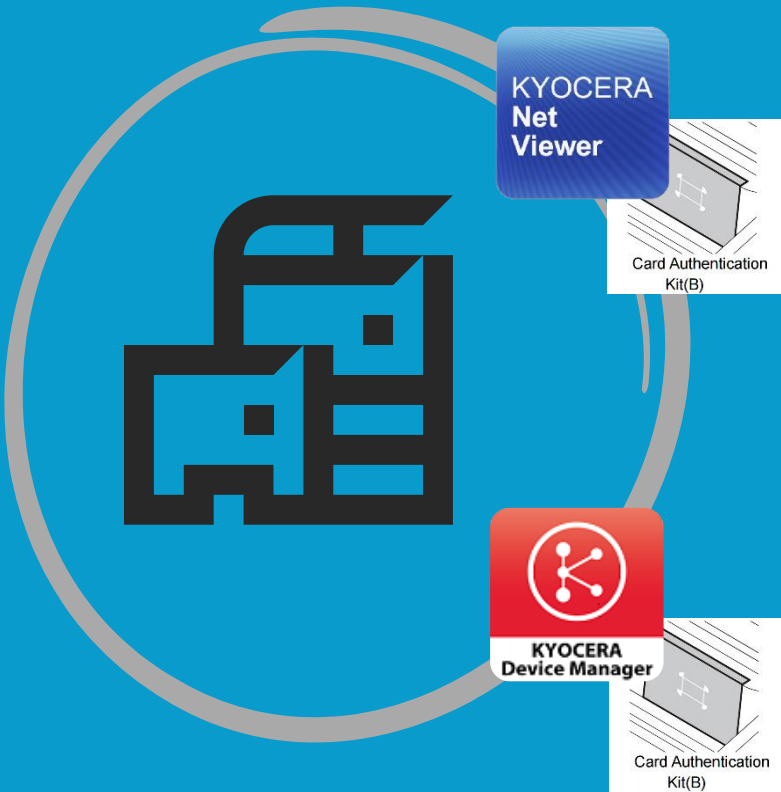

### Rappel des attendus

Le service n°2 d'accès par badge doit permettre, pour les configurations disposant de ce service de surveiller, gérer et contrôler les accès à l'impression, à l'aide des fonctionnalités suivantes :

- + Accès par badge, hors le terminal d'encodage, hors lecteur et hors badges
- + Surveiller, gérer et contrôler les accès à copie, impression et numérisation
- + Attribution de quotas par utilisateur ou groupe en copie et en impression
- + Permettre la refacturation
- + Authentification
- + Sécurisation des documents envoyés et stockés
- + Une commande du lecteur de badge devra être associée à la commande de ce service

	ACHAT *		60 MOIS		48 MOIS		36 MOIS		24 MOIS	
	CAK + KNV	CAK + KDM	CAK + KNV	CAK + KDM	CAK + KNV	CAK + KDM	CAK + KNV	CAK + KDM	CAK + KNV	CAK + KDM
01-30 machines	87,00 €		1,60 €	1,60 €	1,86 €	1,86 €	2,29 €	2,29 €	3,16 €	3,16 €
31-100 machines	87,00 €		1,60 €	1,60 €	1,86 €	1,86 €	2,29 €	2,29 €	3,16 €	3,16 €
101 et + machines	87,00 €		1,60 €	1,60 €	1,86 €	1,86 €	2,29 €	2,29 €	3,16 €	3,16 €

\* Durée de support et maintenance de 60 mois dans le cadre d'un achat

# Kit d'authentification par badge (CAK) + KYOCERA Net Viewer



Multi-sites



Multi-comptes



De 1 à 300 matériels

Type d'installation



Serveur



PC

## Fonctionnement



## Interface



Nécessite un lecteur de badge



## Service 2 - Accès par badge

KYOCERA  
Net  
Viewer

## RECOMMANDATIONS KYOCERA

Ce service est conçu pour les établissements de taille modeste disposant d'un maximum de trois MFP à gérer et souhaitant sécuriser les accès via des badges et/ou établir des règles d'utilisation des fonctionnalités, copie, impression et numérisation des MFP.

Il doit être commandé en complément du service 4 pour permettre la prise en charge de l'authentification par badge avec les solutions MyQ, PaperCut MF, Watchdoc et Kyocera Cloud Print and Scan.

## FONCTIONNALITÉS

- + Accès par badge, hors le terminal d'encodage, hors lecteur et hors badges
- + Surveiller, gérer et contrôler les accès à copie, impression et numérisation ;
- + Attribution de droits d'accès aux fonctionnalités, de quotas par utilisateur ou groupe en copie et en impression ;
- + Permettre la refacturation ;
- + Authentification Locale (carnet d'adresse du multifonction);
- + Sécurisation des documents envoyés et stockés ;

# Kit d'authentification par badge (CAK) + KYOCERA Device Manager



## Fonctionnement

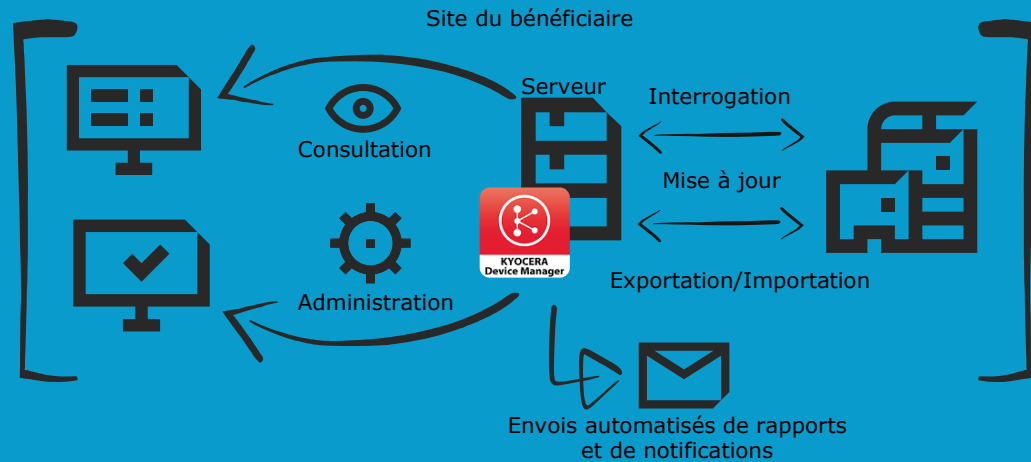

## Interface

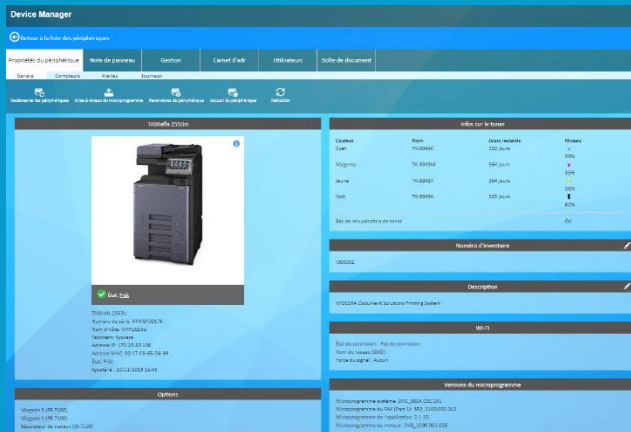

# Service complémentaire 3

## Administration de parc

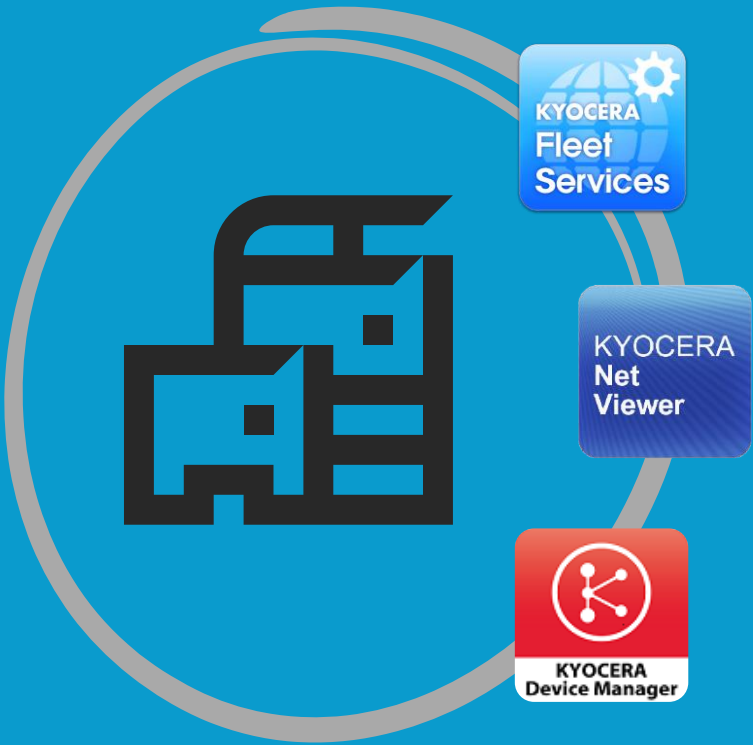

### Rappel des attendus

Le service n°3 d’administration de parc doit permettre :

- + Une vision exhaustive du parc des solutions d’impression de manière identifiée ;
- + Une vision de l’état des machines (et notamment des pannes et des consommables) et des statuts des impressions en cours ;
- + Le déploiement des pilotes d’impression et leur paramétrage ;
- + Une programmation des adresses e-mail et des données liées à l’authentification des utilisateurs ou groupe et à leurs comptes pour les configurations disposant de ce service.
- + Attribution de quotas par utilisateur ou groupe d’utilisateurs en copie et en impression

	ACHAT *	60 MOIS		48 MOIS		36 MOIS		24 MOIS	
	KDM KNV	KDM KNV	KFS	KDM KNV	KFS	KDM KNV	KFS	KDM KNV	KFS
01-30 machines	120,00 €	2,00 €	1,25 €	2,00 €	1,25 €	2,00 €	1,25 €	2,00 €	1,25 €
31-100 machines	120,00 €	2,00 €	1,25 €	2,00 €	1,25 €	2,00 €	1,25 €	2,00 €	1,25 €
101 et + machines	120,00 €	2,00 €	1,25 €	2,00 €	1,25 €	2,00 €	1,25 €	2,00 €	1,25 €

\* Durée de support et maintenance de 60 mois dans le cadre d’un achat



# KYOCERA NET VIEWER (KNV)



Multi-sites



Multi-comptes



De 1 à 300 matériels

Type d'installation



Serveur



PC

## Fonctionnement

Supervision locale, alertes...

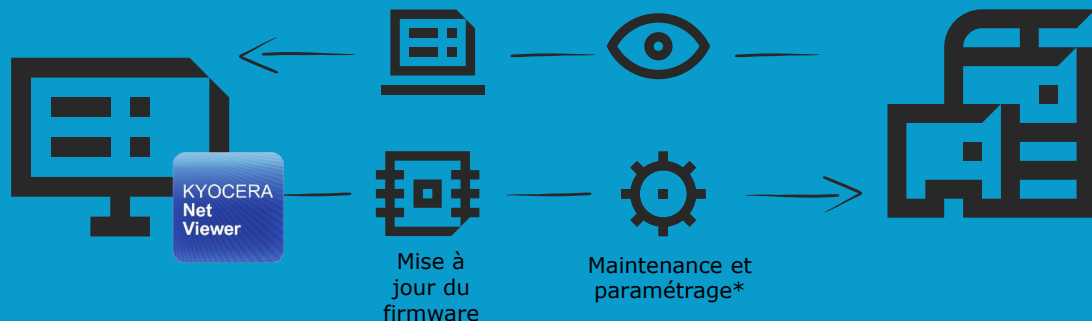

## Interface

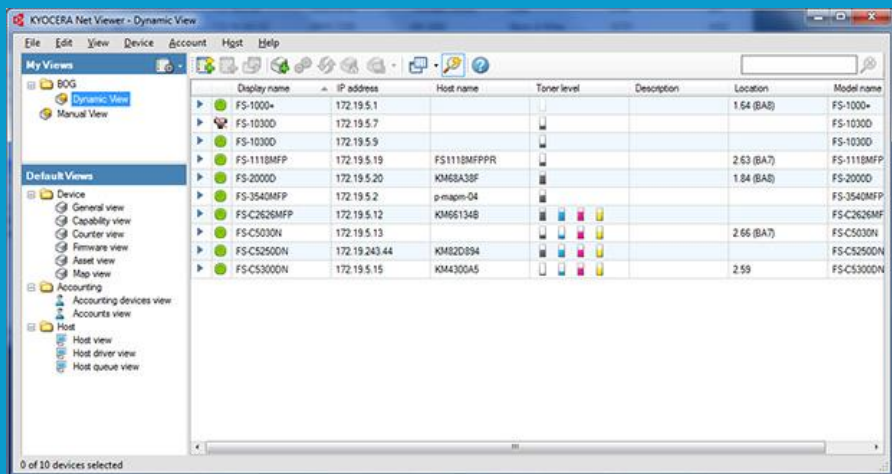

## Service 3 - Administration de parc

KYOCERA  
Net  
Viewer

## POURQUOI CHOISIR KNV

Ce service est conçu pour les établissements de taille modeste disposant d'un maximum de trois MFP à gérer et souhaitant sécuriser les accès via des badges et/ou établir des régies d'utilisation des fonctionnalités, copie, impression et numérisation des MFP.

Il doit être commandé en complément du service 4 pour permettre la prise en charge de l'authentification par badge avec les solutions MyQ, PaperCut MF, Watchdoc et Kyocera Cloud Print and Scan.

## FONCTIONNALITÉS

- + Vision exhaustive du parc
- + Identification des matériels
- + Statut (panne, conso..)
- + Programmation des carnets d'adresses MFP et des données liées à l'authentification des utilisateurs ou groupe et à leurs comptes pour les configurations disposant de ce service

# KYOCERA Device Manager (KDM)



## Fonctionnement

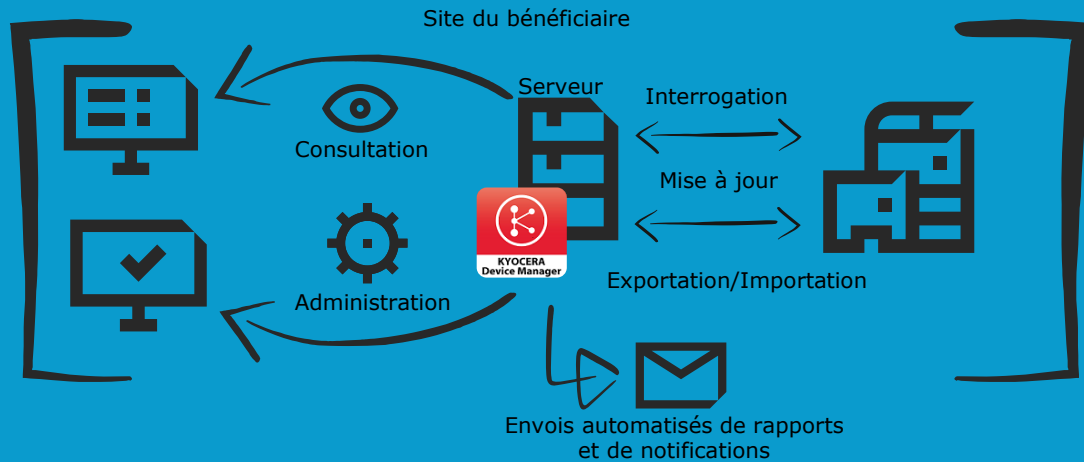

## Interface



## Service 3 -Administration de parc



## POURQUOI CHOISIR DEVICE MANAGER

Cette solution est idéale pour les clients qui privilégient un hébergement local pour leurs applications et souhaitent éviter leur hébergement dans le cloud.

Et permet la supervision et l'administration des périphériques à partir d'un serveur unique (jusqu'à 10 000 périphériques).

## FONCTIONNALITÉS

- + Vision exhaustive du parc
- + Identification des matériels
- + Statut (panne, conso..)
- + Programmation des carnets d'adresses MFP et des données liées à l'authentification des utilisateurs ou groupe et à leurs comptes pour les configurations disposant de ce service

# Service complémentaire 4

## Gestion des flux d'impression



myQ

PaperCutMF

WATCHDOC

### Rappel des attendus

Le service n°4 de gestion des flux d'impression (le service n°4 inclut le service n°3) doit permettre, pour les configurations disposant de ce service, de surveiller, gérer et contrôler les flux d'impression, à l'aide des fonctionnalités suivantes :

- + L'audit détaillé de toutes les solutions d'impression
- + Les analyses statistiques
- + Le re-routage automatique et sur filtre
- + Le déblocage de ses impressions sécurisées depuis n'importe quelle solution d'impression (impression déportée et sécurisée)
- + Les filtres (règles d'utilisation des périphériques)
- + La tarification des impressions et des copies

	ACHAT *	60 MOIS		48 MOIS		36 MOIS		24 MOIS	
	MyQ Papercut WatchDoc	MyQ Papercut WatchDoc	KCPS	MyQ Papercut WatchDoc	KCPS	MyQ Papercut WatchDoc	KCPS	MyQ Papercut WatchDoc	KCPS
01-30 machines	621,40 €	11,40 €	11,00 €	13,70 €	12,00 €	18,00 €	13,00 €	22,80 €	13,00 €
31-100 machines	497,00 €	9,10 €	11,00 €	10,90 €	12,00 €	14,40 €	13,00 €	18,20 €	13,00 €
101 et + machines	435,00 €	8,00 €	11,00 €	9,60 €	12,00 €	12,60 €	13,00 €	16,00 €	13,00 €

\* Durée de support et maintenance de 60 mois dans le cadre d'un achat

# KYOCERA CLOUD PRINT & SCAN



Multi-sites



Multi-réseaux

Type d'installation



Cloud

## Fonctionnement

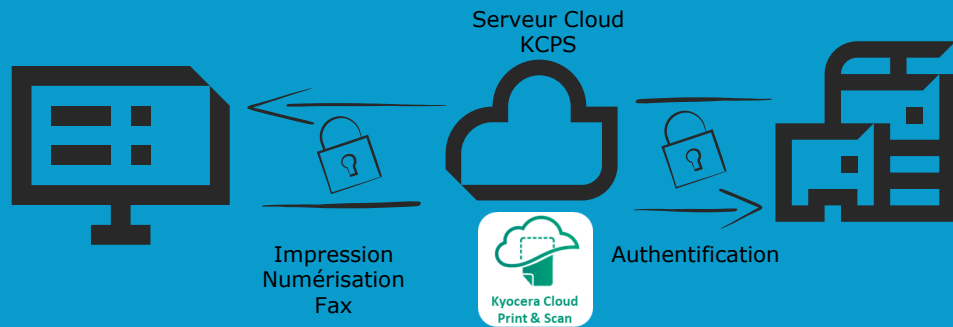

## Interface



## Service 4 - Gestion des flux



## POURQUOI CHOISIR KCPS

Kyocera Cloud Print and Scan constitue une solution idéale pour les services informatiques ne disposant pas de ressources serveur pour une installation locale d'une solution de gestion d'impression.

Cette solution s'avère particulièrement adaptée aux organisations opérant avec des réseaux informatiques distincts, comme dans le cas de sites multiples ou de travailleurs en mobilité.

Elle permet de fournir une expérience utilisateur homogène, garantissant un accès aux services d'impression et de numérisation uniformisés pour l'ensemble des collaborateurs, quel que soit leur lieu de travail.

Solution sélectionnée par le Pôle lycées

## FONCTIONALITES

- + L'audit détaillé de toutes les solutions d'impression
- + Les analyses statistiques
- + Le reroutage automatique et sur filtre
- + Le déblocage de ses impressions sécurisées depuis n'importe quelle solution d'impression (impression déportée et sécurisée)
- + Les filtres (règles d'utilisation des périphériques)
- + La tarification des impressions et des copies



Type d'installation



## Fonctionnement

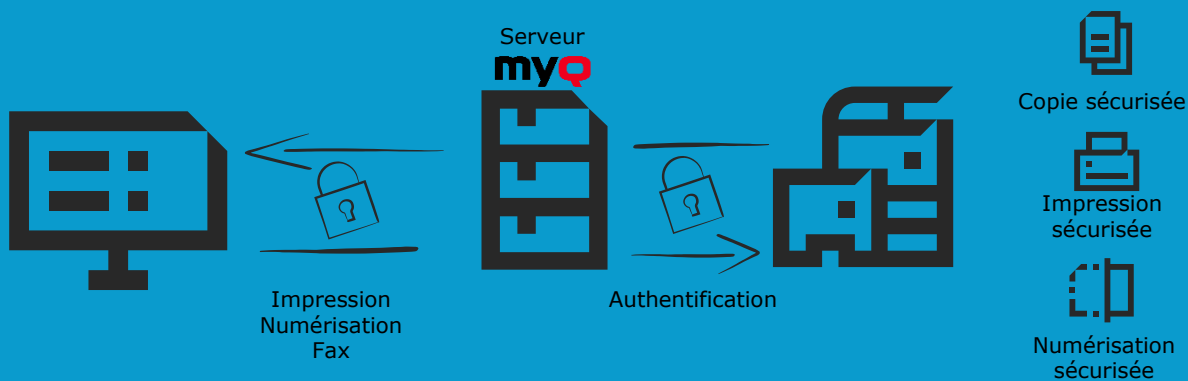

## Interface

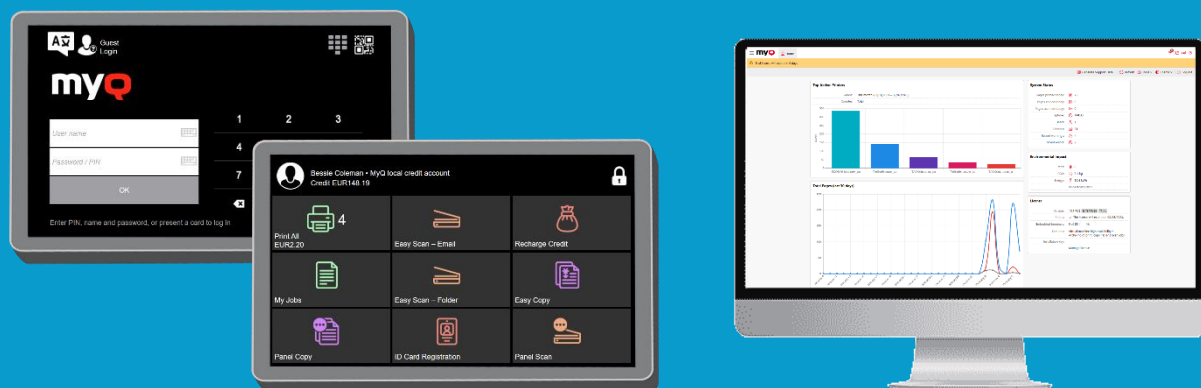

## Service 4 - Gestion des flux

## POURQUOI CHOISIR MyQ

offre une gestion compression avancée et personnalisée adaptée aux entreprises modernes. Elle se distingue par ses outils de sécurisation, comme l'authentification des utilisateurs via badges ou codes PIN, et par la libération sécurisée des impressions pour protéger la confidentialité des données.

MyQ optimise les couts grâce a un suivi détaille des volumes d'impression, des rapports précis et des fonctionnalités comme les quotas ou restrictions d'impression.

Cette solution est adaptée a tous types d'environnements qu'ils soient simples ou complexes tels que les entreprises multisites. Intégrée aux infrastructures locales ou cloud, elle s'adapte aux besoins des utilisateurs tout en offrant une interface intuitive et personnalisable.

## FONCTIONALITES

- + L'audit détaillé de toutes les solutions d'impression
- + Les analyses statistiques
- + Le reroutage automatique et sur filtre
- + Le déblocage de ses impressions sécurisées depuis n'importe quelle solution d'impression (impression déportée et sécurisée)
- + Les filtres (règles d'utilisation des périphériques)
- + La tarification des impressions et des copies



Mobile



Multi-sites



Réseau unifié



Serveur

Type d'installation

## Fonctionnement

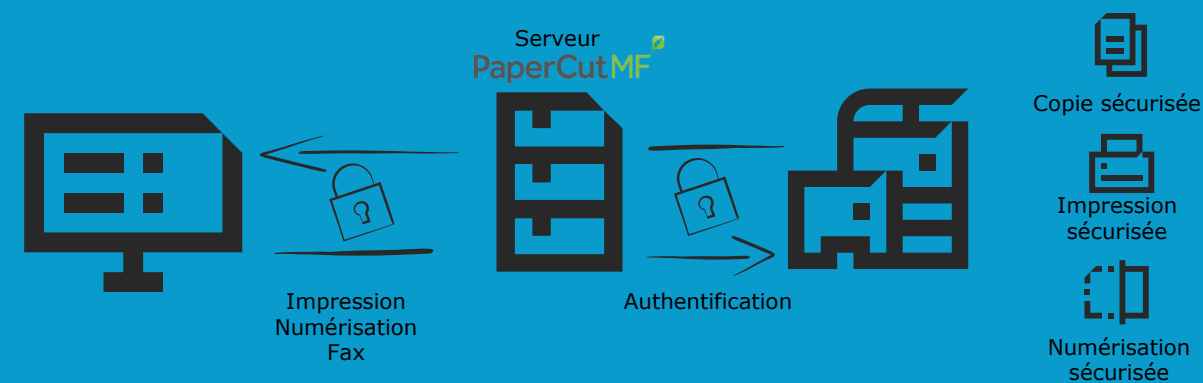

## Interface



## Service 4 - Gestion des flux

## POURQUOI CHOISIR PAPER CUT MF

Choisir une solution de gestion de l'impression on-premise comme PaperCut offre un contrôle total sur les données, renforçant la confidentialité et la sécurité, particulièrement utile dans des environnements sensibles ou soumis à des réglementations strictes (comme le RGPD).

Cette solution permet une personnalisation avancée des fonctionnalités, comme la gestion des quotas d'impression, le routage intelligent, et l'intégration avec des systèmes internes (ERP, CRM).

PaperCut s'adapte bien aux infrastructures complexes, telles que les réseaux multisites, tout en restant indépendant de la connectivité Internet, ce qui garantit une continuité de service.

## FONCTIONALITES

- + L'audit détaillé de toutes les solutions d'impression
- + Les analyses statistiques
- + Le reroutage automatique et sur filtre
- + Le déblocage de ses impressions sécurisées depuis n'importe quelle solution d'impression (impression déportée et sécurisée)
- + Les filtres (règles d'utilisation des périphériques)
- + La tarification des impressions et des copies



Editeur Français



Multi-sites



Réseau unifié



Serveur

## Fonctionnement

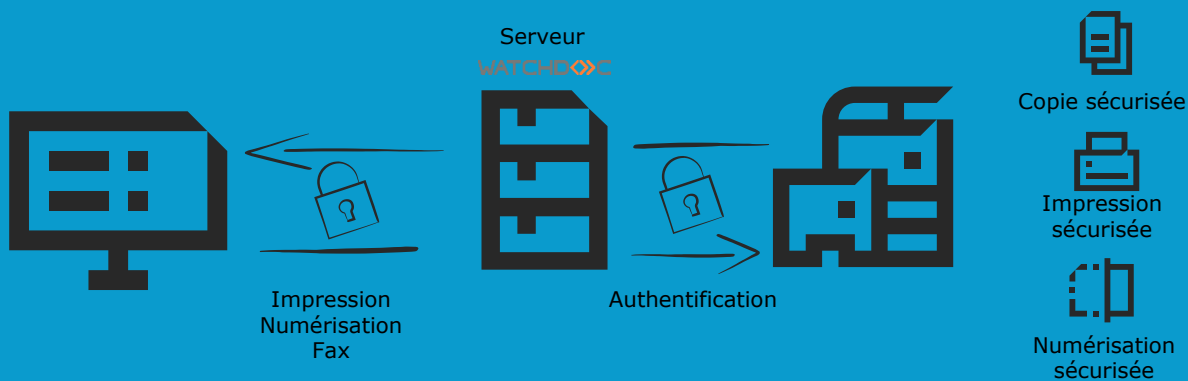

## Interface



## POURQUOI CHOISIR Watchdoc

La solution Watchdoc se distingue par sa capacité à gérer de manière avancée les flux d'impression, tout en garantissant une sécurité et un contrôle optimal. Elle permet une authentification rigoureuse des utilisateurs, limitant l'accès aux documents sensibles et offrant une libération sécurisée des impressions. Watchdoc est particulièrement performante pour les entreprises souhaitant un suivi précis des impressions grâce à des rapports détaillés, ainsi que des outils de contrôle des coûts comme la définition de quotas et l'attribution

budgétaire par utilisateur ou service.

Cette solution s'intègre facilement dans des environnements complexes et multisites, permettant une gestion centralisée tout en assurant une compatibilité avec divers fabricants de matériels et une large gamme de systèmes

## FONCTIONALITES :

- + L'audit détaillé de toutes les solutions d'impression
- + Les analyses statistiques
- + Le reroutage automatique et sur filtre
- + Le déblocage de ses impressions sécurisées depuis n'importe quelle solution d'impression (impression déportée et sécurisée)
- + Les filtres (règles d'utilisation des périphériques)
- + La tarification des impressions et des copies

# Service complémentaire 5

## Reconnaissance Optique de Caractères



### Rappel des attendus

Le service n°5 de Reconnaissance Optique de Caractères (OCR) doit permettre, pour les configurations disposant de ce service :

+ La numérisation des documents au format bureautique (texte, tableur..) ;

Les Titulaires ont la possibilité de proposer une solution embarquée au matériel et/ou une non-embarquée. La solution embarquée est privilégiée.

	ACHAT *	60 mois	48 MOIS	36 MOIS	24 MOIS
01-30 machines	277,50 €	5,10 €	6,20 €	8,00 €	10,30 €
31-100 machines	249,80 €	4,60 €	5,60 €	7,20 €	9,30 €
101 et + machines	222,00 €	4,10 €	5,00 €	6,40 €	8,30 €

\* Durée de support et maintenance de 60 mois dans le cadre d'un achat

# KYOCERA CAPTURE MANAGER



Usage intensif



Multi-utilisateurs



Serveur

Type d'installation

## Fonctionnement

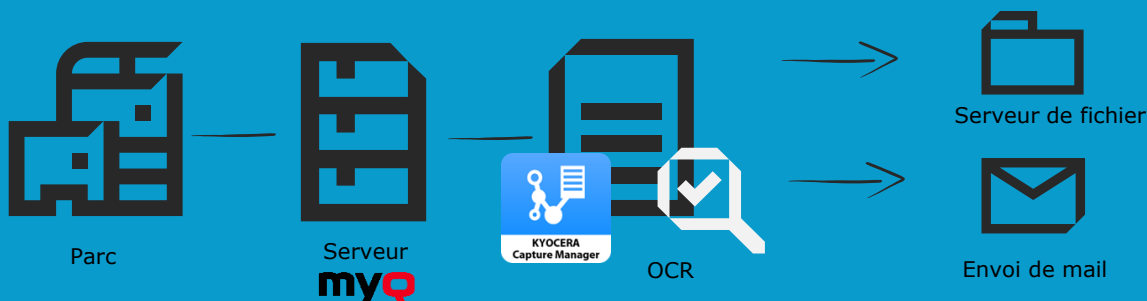

## Interface

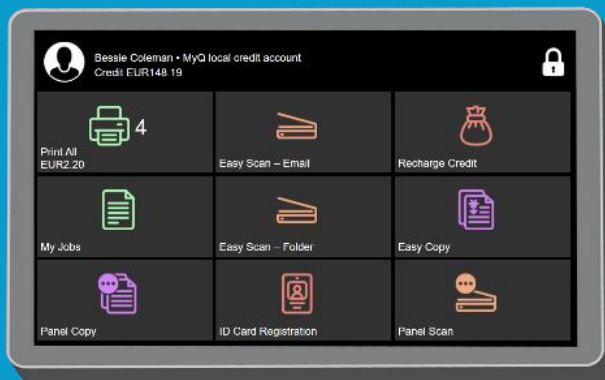

## Service 5 - Reconnaissance Optique de Caractères



## POURQUOI CHOISIR KCM

Cette solution **s'intègre avec les solutions MyQ ou Watchdoc** du service n°4, en permettant d'automatiser le traitement OCR (reconnaissance optique de caractères).

Ainsi, les documents numérisés depuis les MFP sont immédiatement convertis en texte exploitable, puis automatiquement acheminés vers l'utilisateur via sa boîte mail ou un dossier dédié.

Cette approche optimise le flux documentaire tout en simplifiant l'accès aux informations.

## FONCTIONALITES

- + Solution non-embarquée, indépendante du matériel
- + ROC au format PDF interrogeable
- + ROC au format éditeur de texte
- + ROC au format tableur
- + Traitement et nettoyage des images
- + Indexation dans une zone définie
- + Sérialisation, découpage ou encore conversion du document
- + Création de fichier csv et xml associés aux numérisations
- + Production de fichiers au format PDF1A, 2B, 1B, 2U, 3A, 3U
- + Suppression des pages blanches
- + Découpage automatique de scan en masse (via page blanche, Code barre, OR Code)

# KOFAX POWER PDF



Usage modéré



1 utilisateur



PC

Type d'installation

## Fonctionnement



## Interface

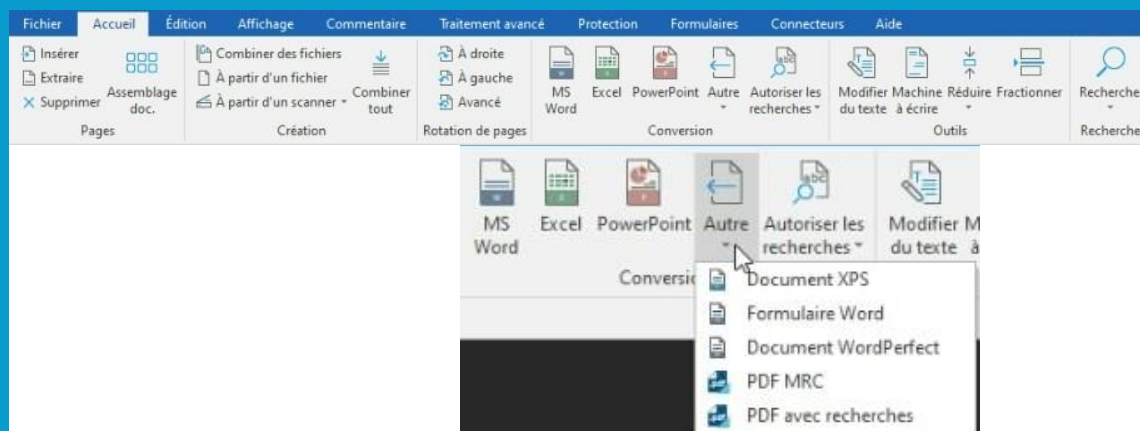

## Service 5 - Reconnaissance Optique de Caractères



## POURQUOI CHOISIR KOFAX POWER PDF

La solution Power PDF Advanced est particulièrement adaptée aux organisations dont des utilisateurs identifiés ont des besoins cibles de traitement, de conversion et de traitement OCR de documents.

Ce service doit être commandé pour chaque poste utilisateur nécessitant l'installation du logiciel, et non par périphérique d'impression.

## FONCTIONALITES

- + ROC au format PDF interrogeable
- + ROC au format éditeur de texte
- + ROC au format tableur

# OCR PAPER CUT



Usage intensif



Multi-utilisateurs



Serveur

Type d'installation

## Fonctionnement

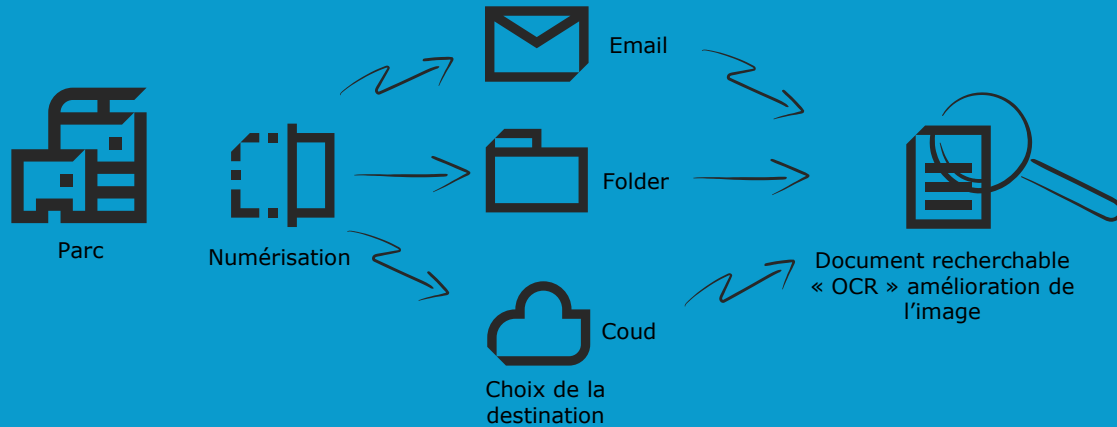

## Interface

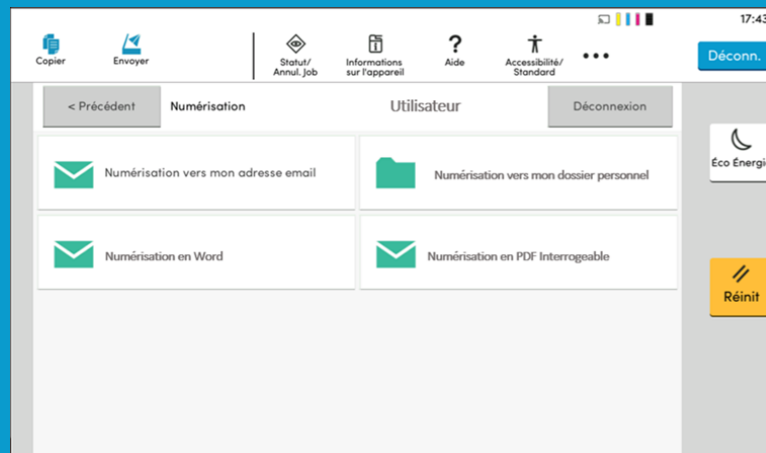

## Service 5 - Reconnaissance Optique de Caractères



## POURQUOI CHOISIR L'OCR PAPER CUT

La solution On-Premise de l'OCR PaperCut est particulièrement adaptée aux organisations déjà équipées ou projetant de s'équiper de la solution PaperCut MF et cherchant à conjuguer sécurité, performance, et maîtrise des coûts, tout en répondant aux exigences de conformité et de confidentialité.

## FONCTIONALITES

- + ROC au format PDF interrogeable
- + ROC au format éditeur de texte
- + ROC au format tableur

# SCAN EXTENSION KIT

Usage faible

Pour 1 matériel

Type d'installation

MFP

## Fonctionnement



MFP



Excel

Word

PPT

PDF MODIFIABLE

## Interface

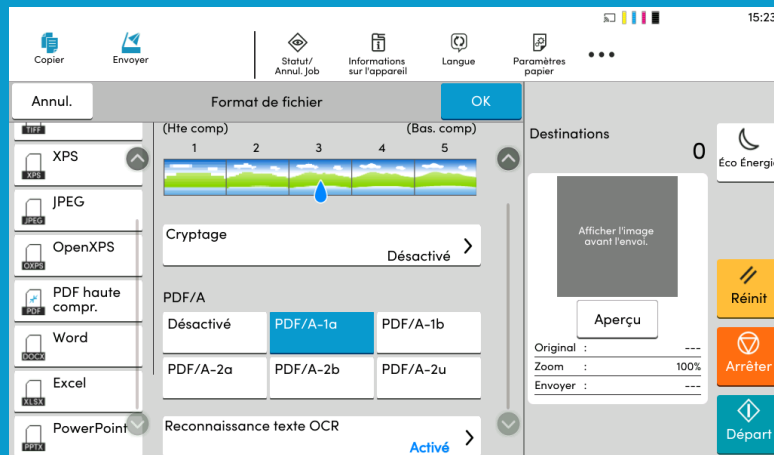

## Service 5 - Reconnaissance Optique de Caractères



## POURQUOI CHOISIR SCAN EXTENSION KIT

Le Scan Extension Kit est une solution qui s'installe directement sur les multifonctions Kyocera.

Elle permet de numériser les documents papier et de les convertir en PDF interrogeables ou au format Office (Word, Excel, PowerPoint) grâce au procédé intégré de Reconnaissance Optique de Caractères (ROC/OCR).

Cette solution est particulièrement adaptée aux clients disposant de petits parcs de MFP et ne souhaitant pas ou ne pouvant pas utiliser un serveur pour héberger une solution centralisée de traitement OCR.

Elle répond également aux besoins des clients souhaitant bénéficier d'un traitement OCR sans avoir souscrit au service n°4 dédié à la gestion des flux. En revanche, pour ceux ayant opté pour le service n°4, il est plus judicieux d'utiliser le traitement OCR via KYOCERA Capture Manager, qui s'intègre parfaitement dans leur infrastructure pour une gestion optimisée des flux.

## FONCTIONALITES

- + Disponible pour l'ensemble des configurations du catalogue
- + ROC au format PDF interrogeable
- + ROC au format éditeur de texte
- + ROC au format tableur

Prestations  
Déplacements

Périmètre géographique	Forfait de déplacement d'une seule solution			Forfait enlèvement et élimination d'un copieur	Supplément déménagement urgent d'une seule solution sous 5 jours ouvrés
	En fonction du nombre de solutions à déplacer				
	1	De 2 à 5	De 6 à 10		
A l'intérieur d'un même immeuble	175,00 €	175,00 €	175,00 €		120,00 €
Dans un rayon de 10 kms	310,00 €	310,00 €	310,00 €		120,00 €
A l'intérieur de Région Ile de France	310,00 €	310,00 €	310,00 €	150,00 €	120,00 €



# Prestations

## Formations complémentaires

### Formation utilisateurs

- + Présentation générale
- + Fonction de copie
- + Fonctions d'impression
- + Fonctions de numérisation
- + Entretien / Maintenance

10 personnes max

3h30

400 € Forfait

### Formation optionnelle Technicien

Diagnostic de pannes / entretien / maintenance / environnement / manipulations de base intervention niv 1

12 personnes max

4h00

400 € Forfait

### Formation Gestionnaire / Administrateur

Formation sur les services avancés / solutions Kyocera (équipements et logiciels)  
Cette prestation technique doit avoir lieu avant le début de toute opération de déploiement.

5 personnes max

8h00

900 € Forfait

### Formateur interne

- + Présentation générale
- + Menu système
- + Fonction de copie / impression / numérisation / fax
- + entretien

10 personnes max

4h00

900 € Forfait



# Prestations

## Prestations

### Assistance à maîtrise d’œuvre informatique

- + La conception d’interfaces spécialisées matérielles et/ou logicielles permettant la communication des solutions d’impression avec leur environnement et leurs utilisateurs ;
- + La conception de connecteurs spécifiques avec les applications métiers des bénéficiaires ;
- + La préparation de paquetages de déploiement des pilotes.
- + Paramétrage des comptes et/ou quotas (fonction native machine)
- + Accompagnement client à la commande
- + Modification d’une configuration existante logiciel (ex : ajout de Workflow)

### Accompagnement au déploiement partie fixe

Un accompagnement pour le déploiement de vos matériels par un référent KYOCERA.

### Accompagnement au déploiement partie variable

Un accompagnement pour projet complexe, nécessitant des services/solutions par un référent KYOCERA.

### Technicien, hors maintenance

La prestation de maintenance n'inclut pas les interventions et réparations sur site qui relèvent de la faute du bénéficiaire ou de la force majeure ou l’installation d’accessoire après commande de la machine. Dans ces cas nous pouvons faire intervenir un technicien hors maintenance au tarif prévu au marché et renseigné dans le BPU.

Installation d’accessoires sur les matériels après leur livraison initiale.



Assistance à maîtrise d’œuvre informatique pour une demi-journée (3h30mn)	500,00 €
Tarif Horaire HT d'un technicien, hors maintenance et prestations décrites au CCTP	175,00 €
Tarif demi-journée (3h30mn) d'un technicien, hors maintenance et prestations décrites au CCTP	450,00 €
Accompagnement au déploiement partie fixe (montant forfaitaire global à la journée)	1 000,00 €
Accompagnement au déploiement partie variable (prix forfaitaire par machine constituant le parc)	17,00 €

# Prestations

## Prestations d'installation des solutions logicielles

L'installation comprend l'ensemble des opérations concourant à l'accessibilité de la solution d'impression par le réseau informatique.

Déploiement de la solution sur 1 à 5 copieurs	500,00 €
Déploiement de la solution sur 6 à 10 copieurs	1 000,00 €
Déploiement de la solution sur 11 à 25 copieurs	2 500,00 €
Déploiement de la solution sur plus de 25 copieurs	3 500,00 €
Installation serveur - 1/2 journée (3h30 min)	500,00 €
Installation serveur - 1 journée (7h50 min)	1 000,00 €

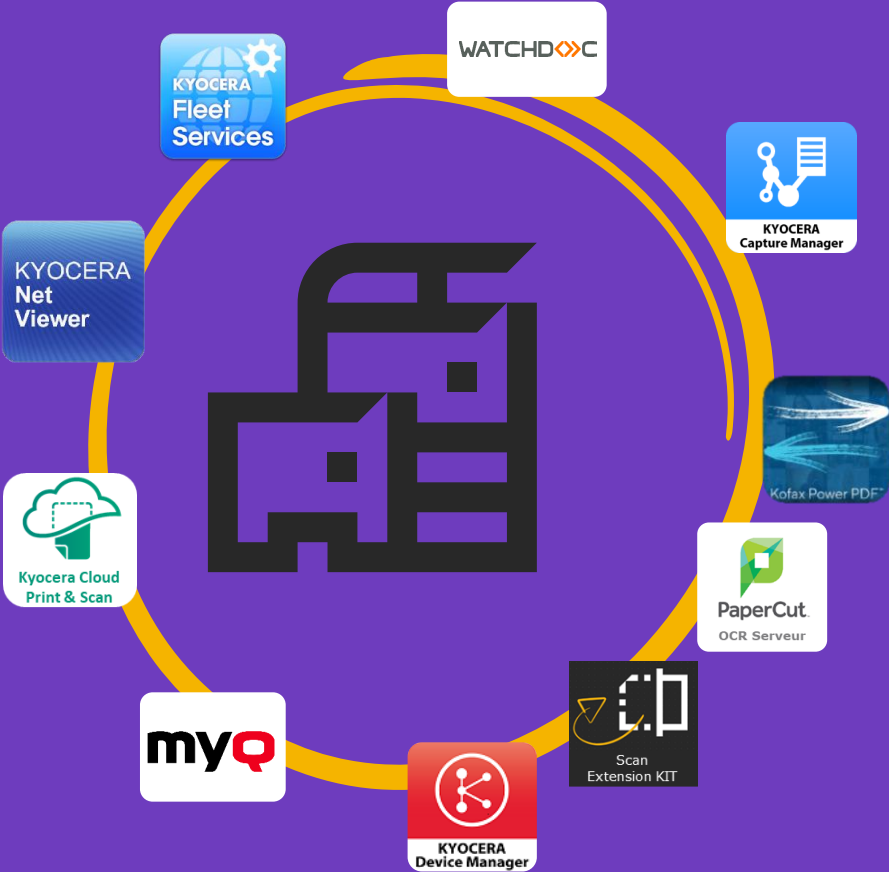

Guillaume AURY  
06 84 42 07 40  
guillaume.aury@dfr.kyocera.com

